白鳥温泉　概要(R5.4～閉館中)

住所	東かがわ市入野山465番地
交通	高松自動車道白鳥大内ICより20分
営業時間	10:00～21:00
定休日	無し
入浴料金	大人/400円 子ども/200円 高齢者、障害者/200円
駐車場	約100台
付属施設	食堂、大広間、休憩室、会議室、売店、テニスコート、ゲートボール場
宿泊施設	18室　H30稼働率：27%
浴室	大浴槽、気泡風呂、水風呂、サウナ
泉質	単純硫黄冷鉱泉 源泉温度　14.7℃　湧出量　20㍑/分　PH値　9.2　成分総計　0.89g/kg
指定管理料(R4年額)	9,360千円(税込)
指定管理期間(満了日)	令和5年3月31日　満了後、閉館
建築年	昭和53年(老人福祉センター) 昭和54年(自然休養村センター)　昭和53年4月業務開始
法定耐用年数(経過年数)	39年(R5.4時点で45年経過)
構造階数	鉄筋コンクリート造地下1階地上2階建
延床面積	2,595㎡
建築費	378,318千円
写真	

項　目	H30	H31（R1）	R2	R3	R4
総利用者数	**74,806**	**81,400**	**59,529**	**61,452**	**74,134**
うち入浴者数	68,529	75,015	57,667	59,363	69,360
うち宿泊者数	3,331	3,651	1,486	1,824	4,362
うち宴会利用者数	2,946	2,734	376	265	412

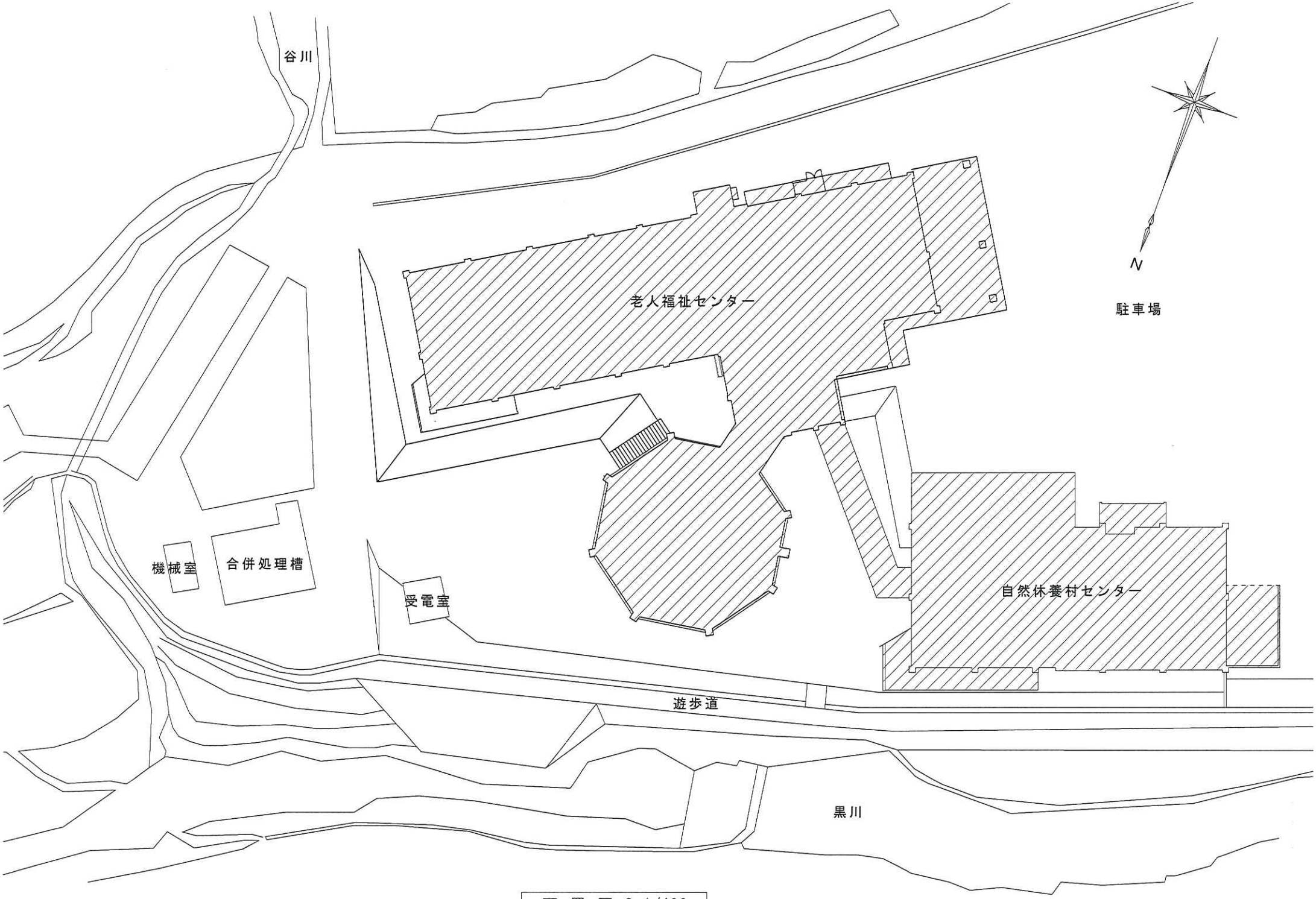

配 置 図 S=1/400

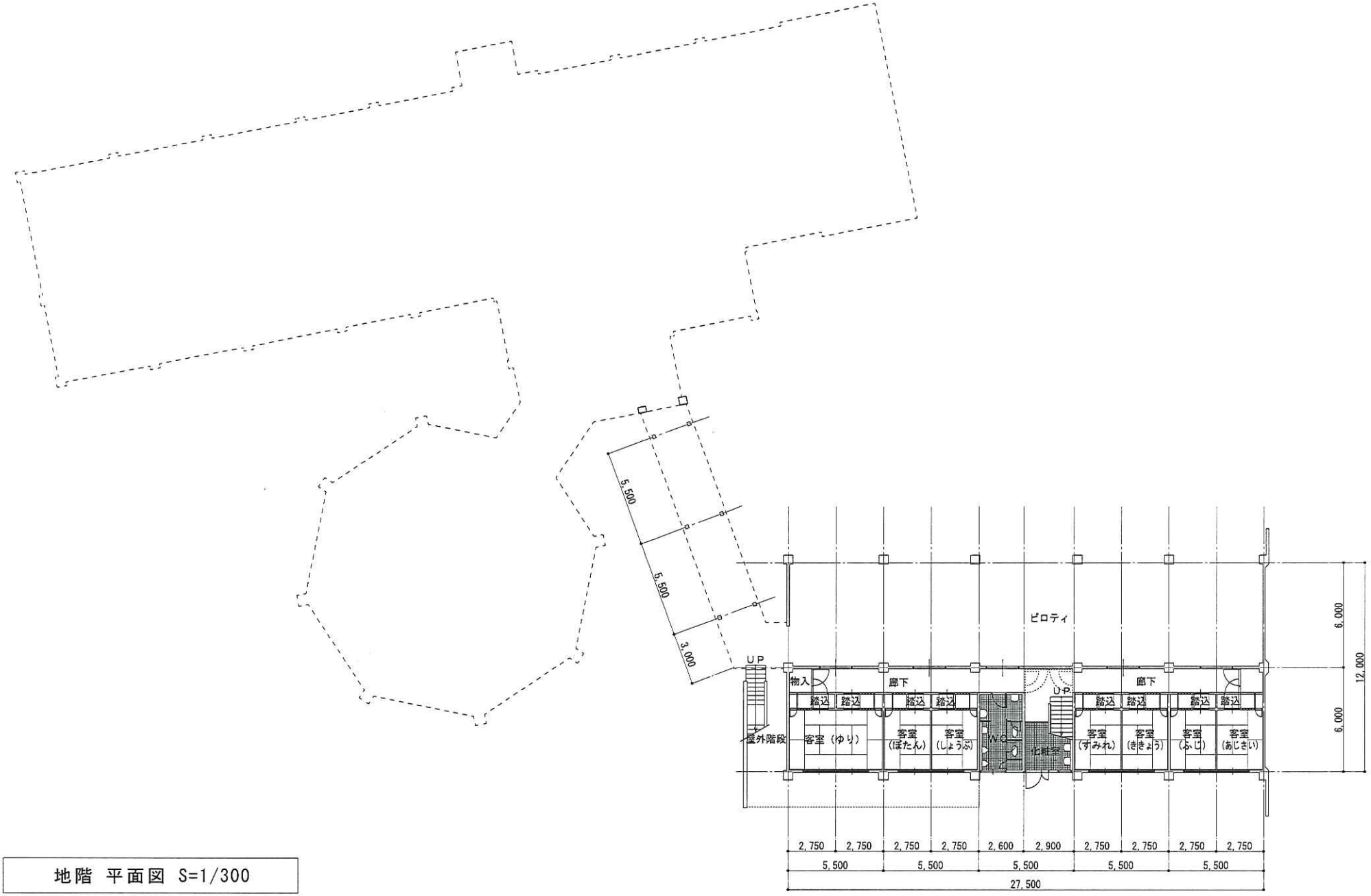

地階 平面図 S=1/300

自然休養村センター

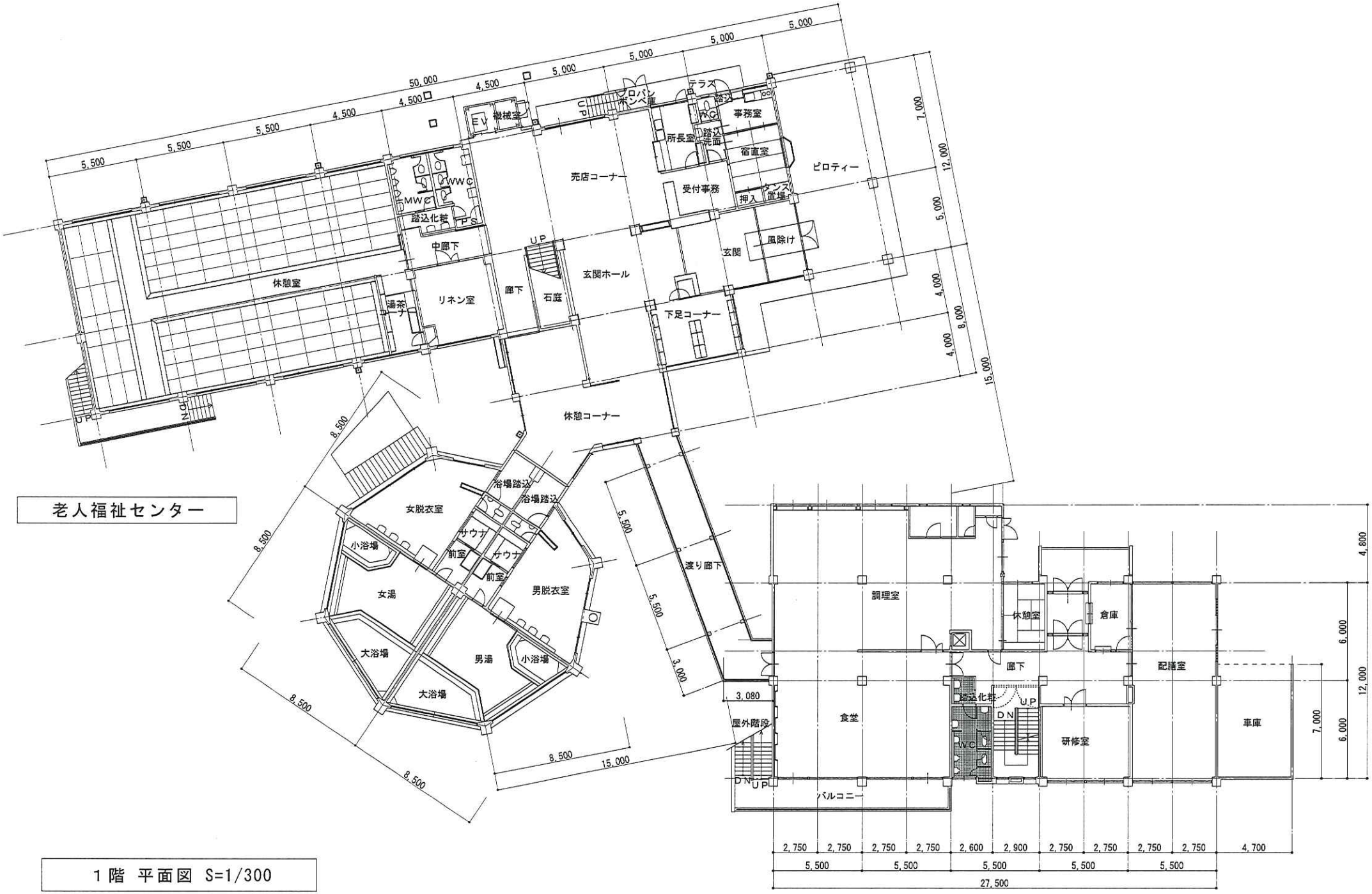
老人福祉センター
自然休養村センター
1階 平面図 S=1/300
50,000
4,500
5,500
5,000
7,000
12,000
15,000
8,000
4,000
8,500
5,500
3,000
3,080
4,800
6,000
7,000
27,500
2,750
2,600
2,900
4,700
機械室
EV
プロパンボンベ庫
テラス
事務室
所長室
宿直室
ピロティー
売店コーナー
受付事務
タンス置場
押入
玄関
風除け
玄関ホール
下足コーナー
休憩コーナー
休憩室
MWC
WWC
踏込化粧
PS
中廊下
リネン室
廊下
石庭
湯茶コーナー
UP
DN
女脱衣室
小浴場
女湯
大浴場
サウナ
前室
浴場踏込
男脱衣室
男湯
渡り廊下
調理室
倉庫
配膳室
食堂
研修室
車庫
屋外階段
バルコニー

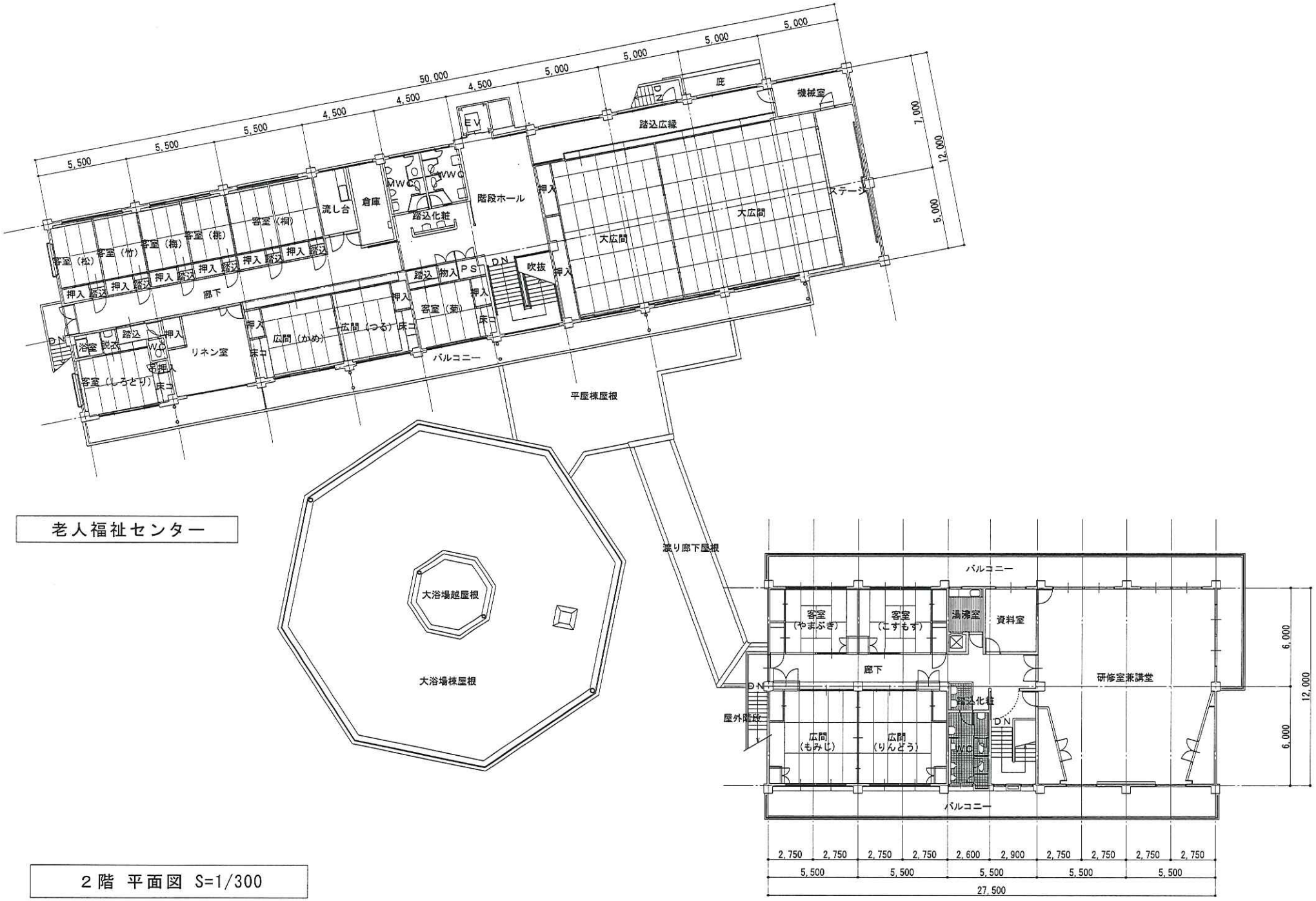
老人福祉センター
自然休養村センター
2階 平面図 S=1/300
50,000
5,500
4,500
5,000
客室（松）
客室（竹）
客室（梅）
客室（桃）
客室（桐）
流し台
倉庫
WC
階段ホール
踏込化粧
EV
踏込広縁
庇
機械室
ステージ
大広間
押入
踏込
廊下
物入
PS
DN
吹抜
客室（菊）
床コ
バルコニー
浴室
脱衣
リネン室
広間（かめ）
広間（つる）
客室（しょうとり）
平屋棟屋根
渡り廊下屋根
大浴場越屋根
大浴場棟屋根
客室（やまぶき）
客室（こすもす）
浴室
資料室
研修室兼講堂
屋外階段
広間（もみじ）
広間（りんどう）
1,000
12,000
6,000
2,750
2,600
2,900
27,500

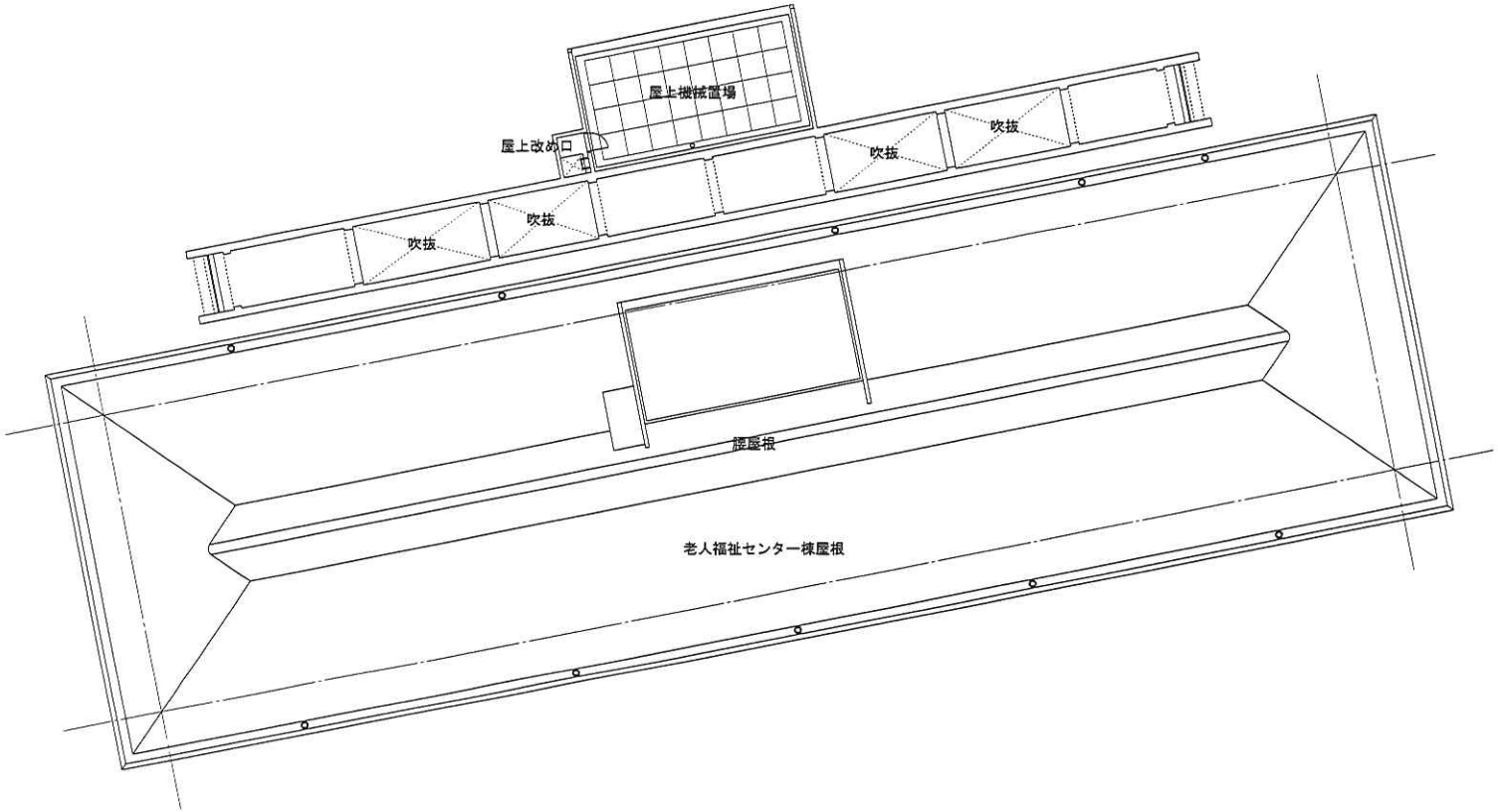

老人福祉センター

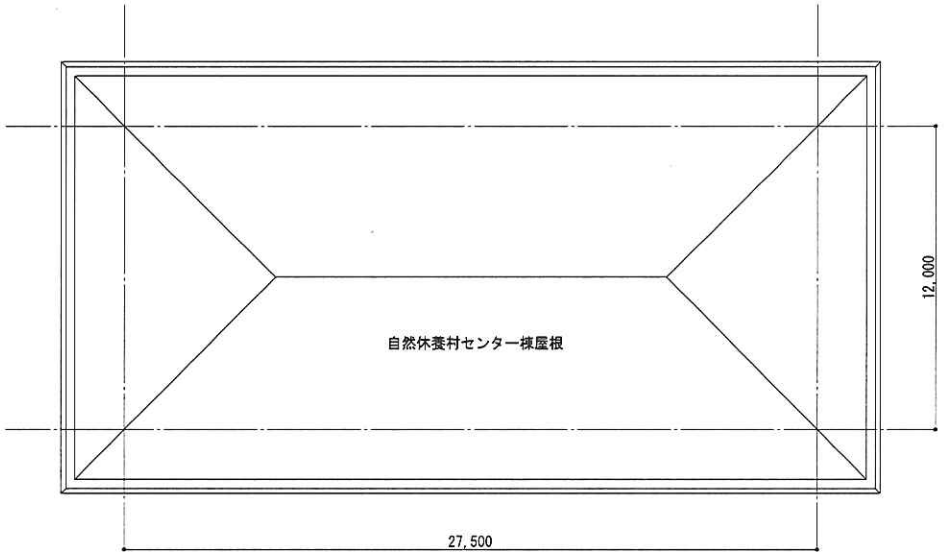

腰屋根 平面図及び屋根 伏図 S=1/300

自然休養村センター

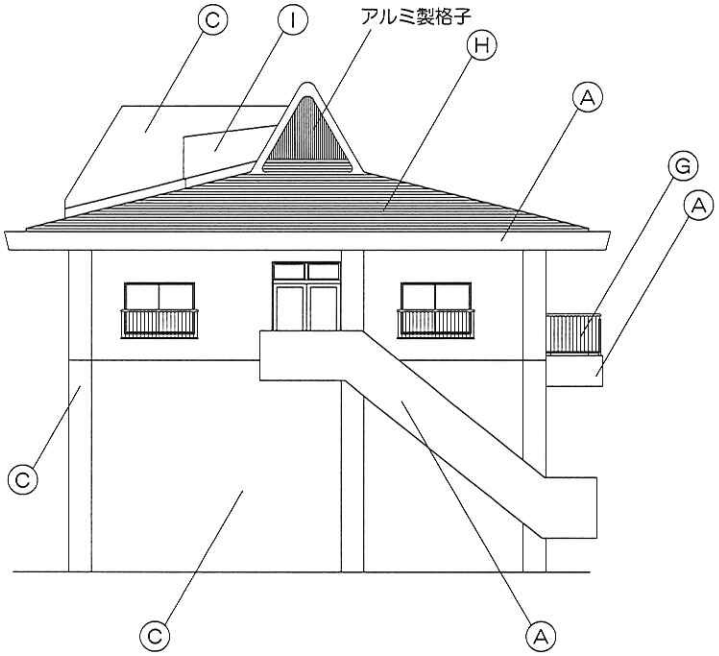

老人福祉センター棟 東立面図 S=1/200

Ⓐ	コンクリート打放し 吹付タイル吹付
Ⓑ	モルタル刷毛引 吹付タイル吹付
Ⓒ	モルタル刷毛引 エマルスキン吹付
Ⓓ	モルタル磨き
Ⓔ	防水モルタル磨き
Ⓕ	外装タイル張り
Ⓖ	手摺
Ⓗ	均しパーライトモルタルｔ－３０シングル葺き
Ⓘ	均しモルタルゴーレックスベルシートｔ－１mm着色防水

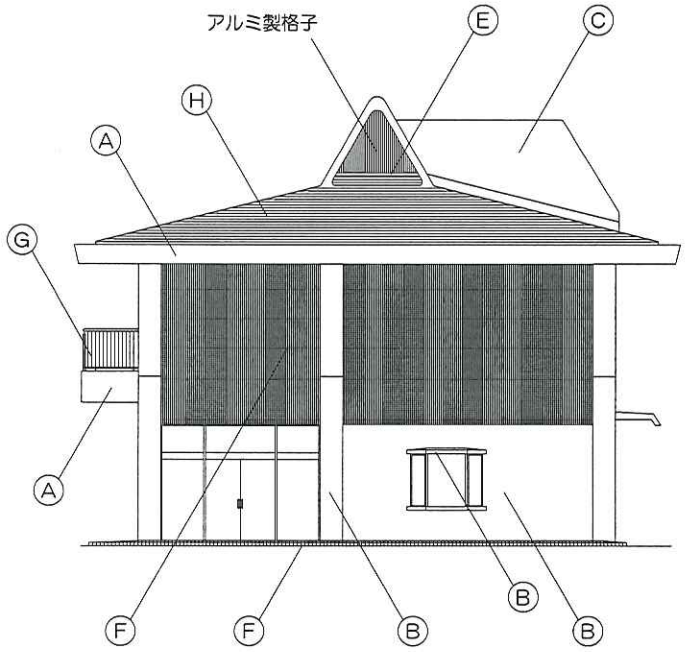

老人福祉センター棟 西立面図 S=1/200

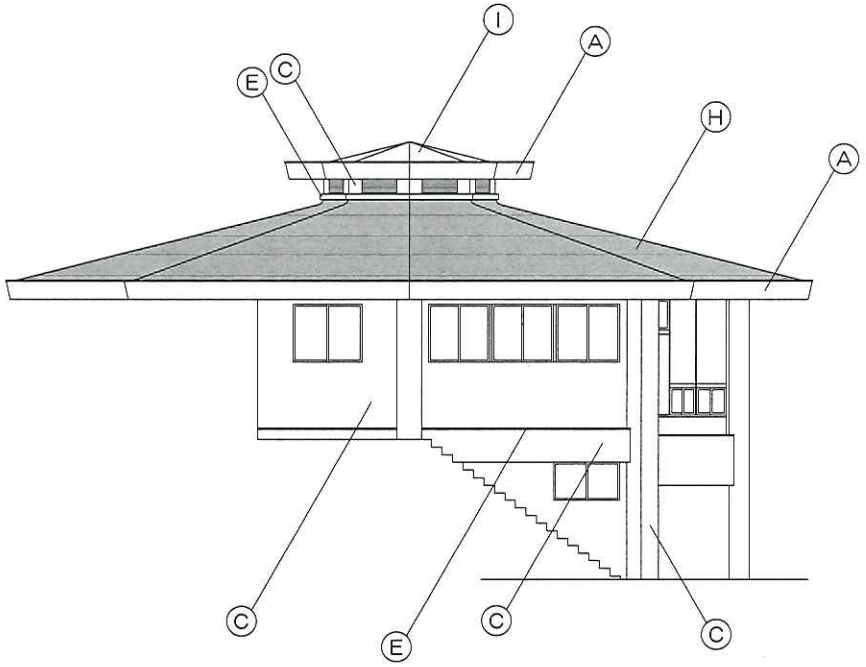

浴場棟 立面図 S=1/200

Ⓐ	コンクリート打放し 吹付タイル吹付
Ⓑ	モルタル刷毛引 吹付タイル吹付
Ⓒ	モルタル刷毛引 エマルスキン吹付
Ⓓ	モルタル磨き
Ⓔ	防水モルタル磨き
Ⓕ	外装タイル張り
Ⓖ	手摺
Ⓗ	均しパーライトモルタルｔ－３０シングル葺き
Ⓘ	均しモルタルゴーレックスベルシートｔ－１mm着色防水

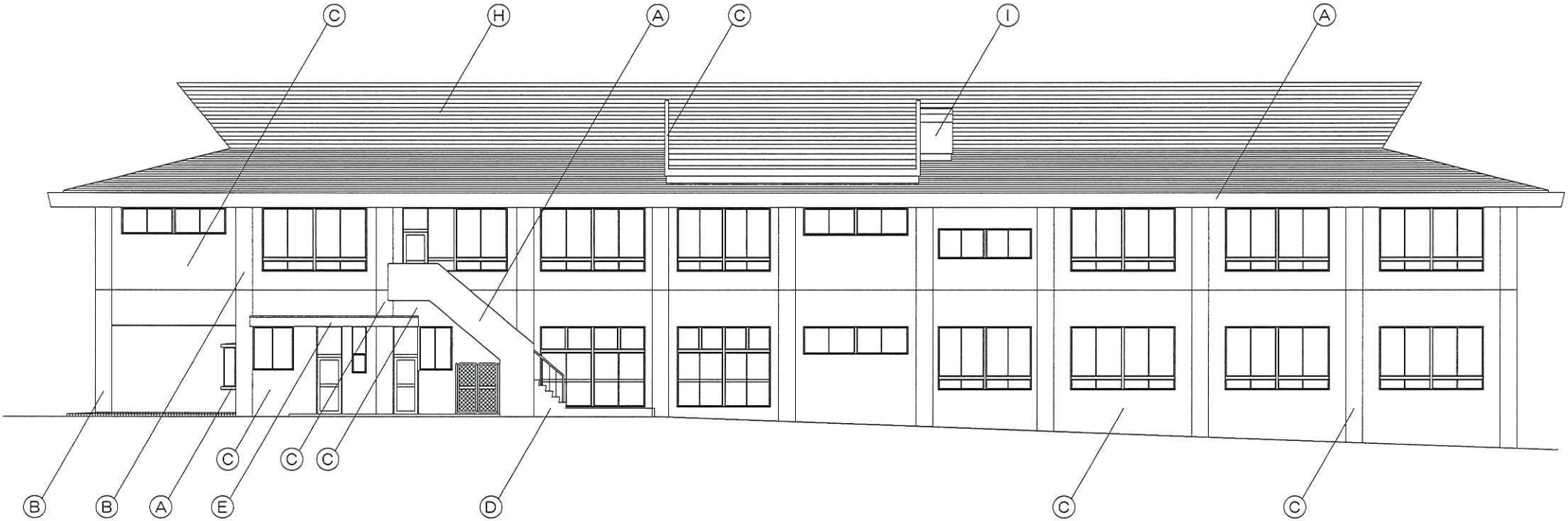

老人福祉センター棟 南立面図 S=1/200

Ⓐ	コンクリート打放し 吹付タイル吹付
Ⓑ	モルタル刷毛引 吹付タイル吹付
Ⓒ	モルタル刷毛引 エマルスキン吹付
Ⓓ	モルタル磨き
Ⓔ	防水モルタル磨き
Ⓕ	外装タイル張り
Ⓖ	手摺
Ⓗ	均しパーライトモルタルｔ－３０シングル葺き
Ⓘ	均しモルタルゴーレックスベルシートｔ－１mm着色防水

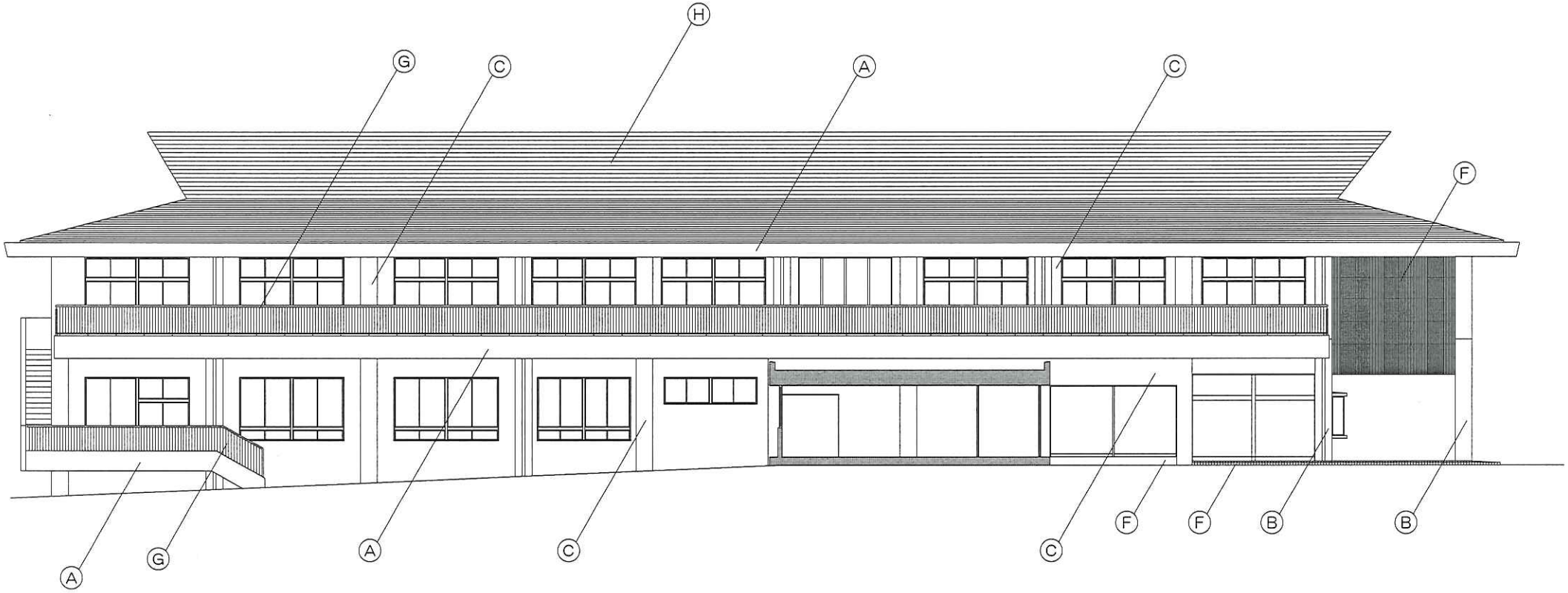

老人福祉センター棟 北立面図 S=1/200

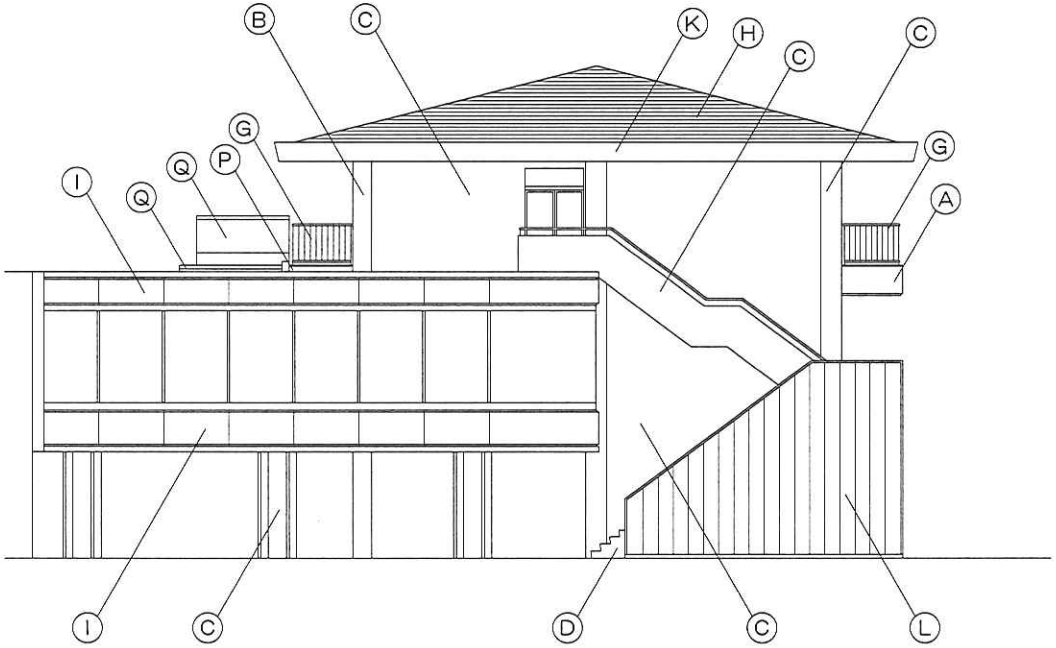

自然休養村センター棟 東立面図 S=1/200

Ⓐ	コンクリート打放し 吹付タイル吹付
Ⓑ	モルタル刷毛引 吹付タイル吹付
Ⓒ	モルタル刷毛引 エマルスキン吹付
Ⓓ	モルタル磨き
Ⓖ	手摺
Ⓗ	均しパーライトモルタルｔ－３０シングル葺き
Ⓘ	コンクリート打放し エマルスキン吹付
Ⓚ	コンクリート打放し セラカット吹付
Ⓛ	リブ付コンクリート打放し化粧 シリコンタイト吹付
Ⓜ	小口平レンガタイル張り
Ⓝ	カラコンタイル４７角（特注品）張り
Ⓞ	カラコンタイル５０角張り
Ⓟ	モルタル下地 吹付タイルＲＥ（凹凸模様）吹付
Ⓠ	塩ビ鋼板ｔ－１．２mm張り

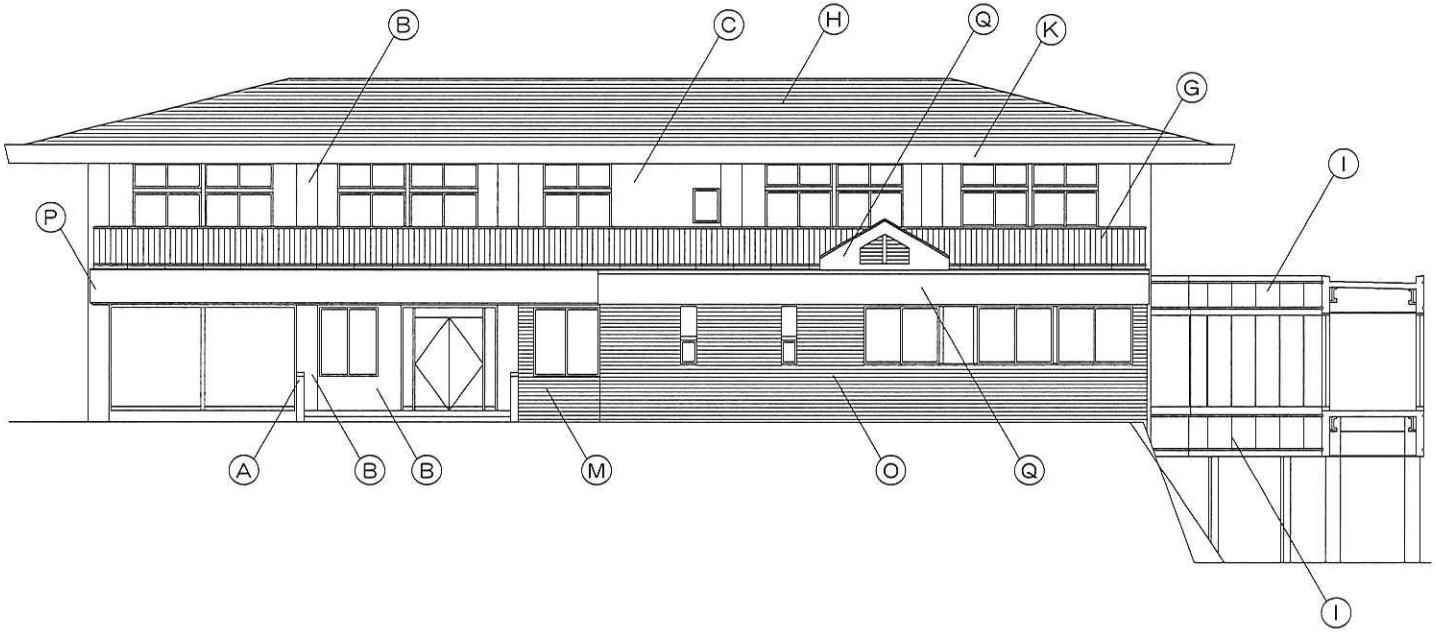

自然休養村センター棟 南立面図 S=1/200

自然休養村センター棟 西立面図 S=1/200

Ⓐ	コンクリート打放し 吹付タイル吹付
Ⓑ	モルタル刷毛引 吹付タイル吹付
Ⓒ	モルタル刷毛引 エマルスキン吹付
Ⓓ	モルタル磨き
Ⓖ	手摺
Ⓗ	均しパーライトモルタルｔ－３０シングル葺き
Ⓘ	コンクリート打放し エマルスキン吹付
Ⓚ	コンクリート打放し セラカット吹付
Ⓛ	リブ付コンクリート打放し化粧 シリコンタイト吹付
Ⓜ	小口平レンガタイル張り
Ⓝ	カラコンタイル４７角（特注品）張り
Ⓞ	カラコンタイル５０角張り
Ⓟ	モルタル下地 吹付タイルＲＥ（凹凸模様）吹付
Ⓠ	塩ビ鋼板ｔ－１．２mm張り

自然休養村センター棟 北立面図 S=1/200

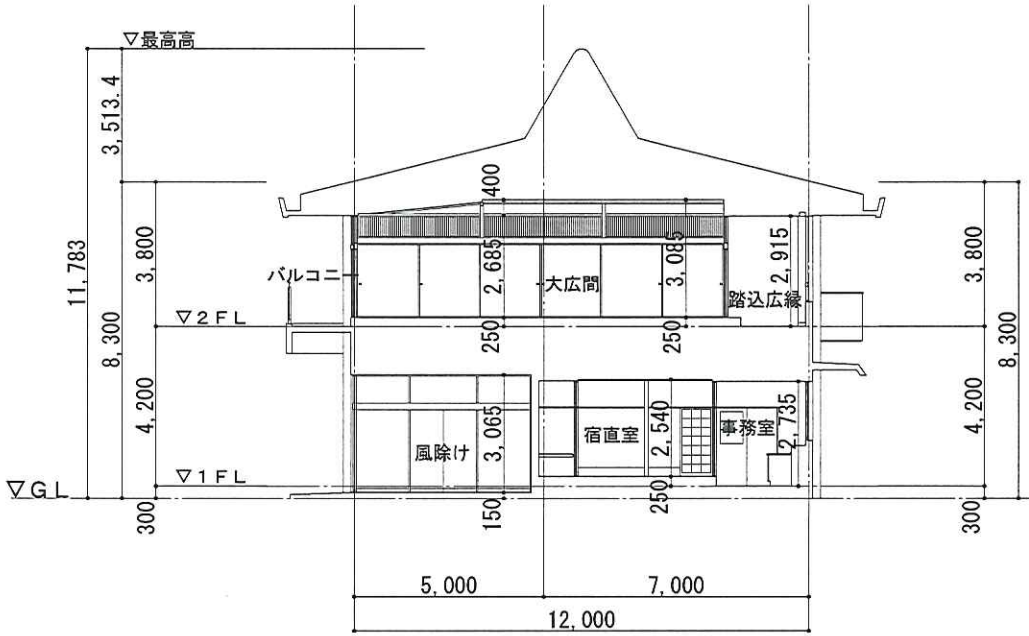

老人福祉センター棟 断面図 S=1/200

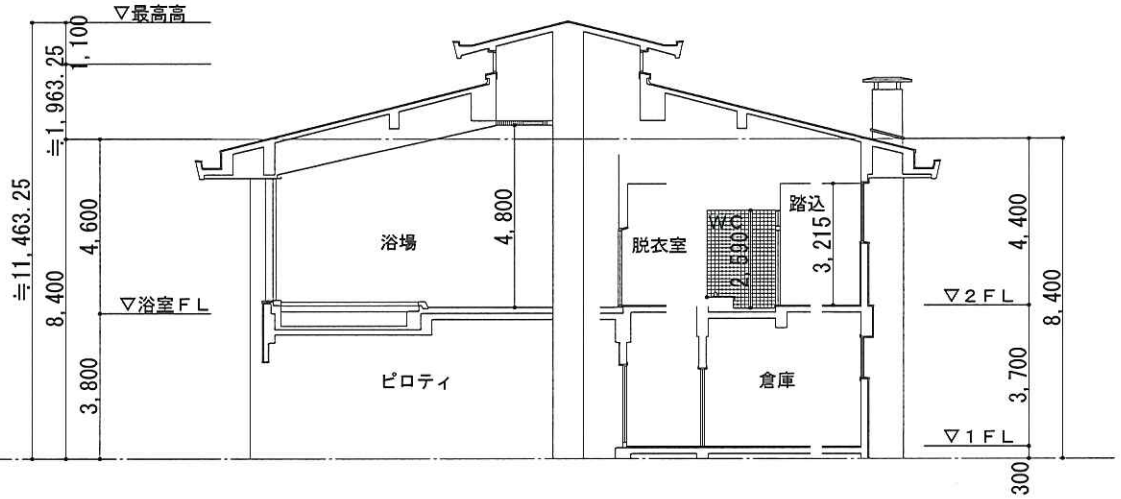

浴場棟 断面図 S=1/200

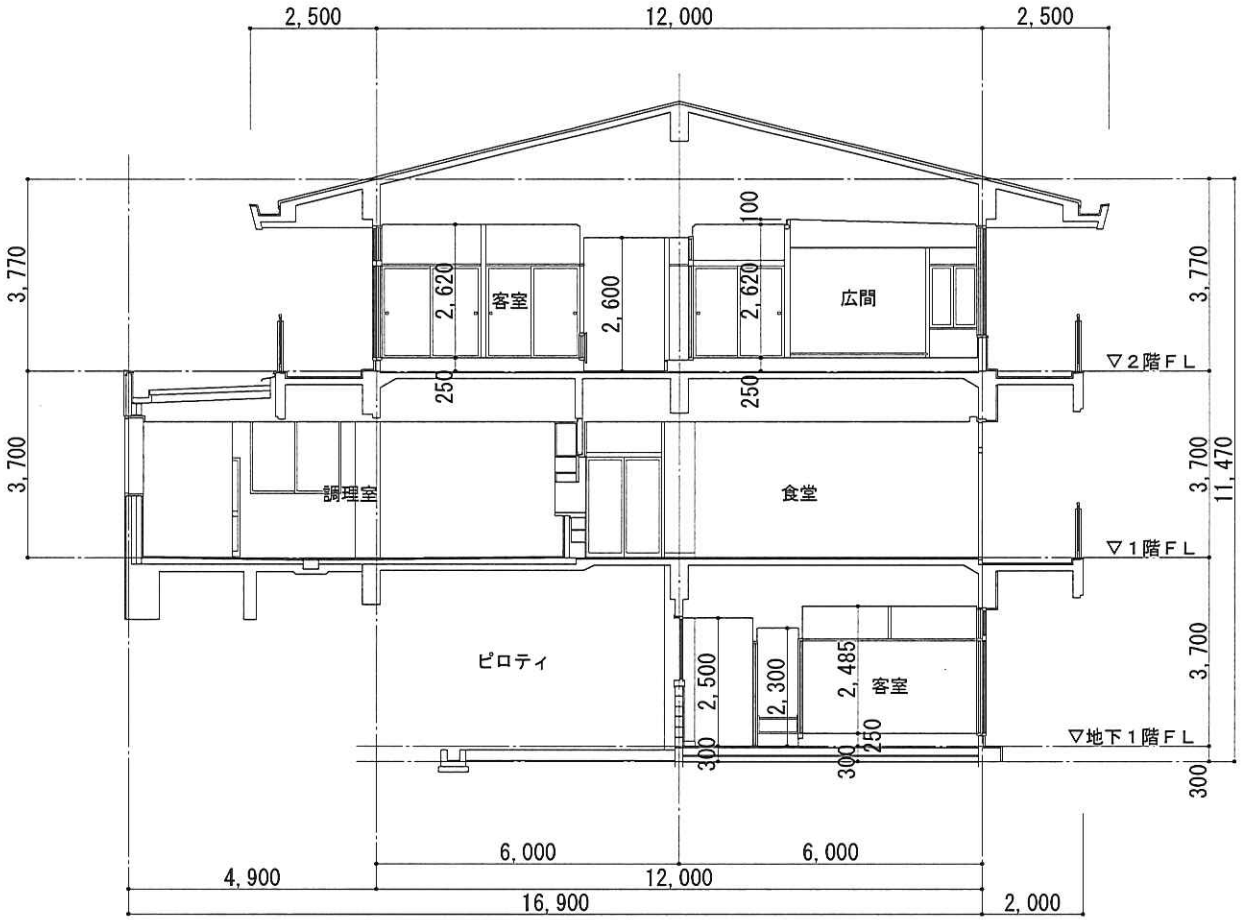

自然休養村センター棟 断面図 S=1/150

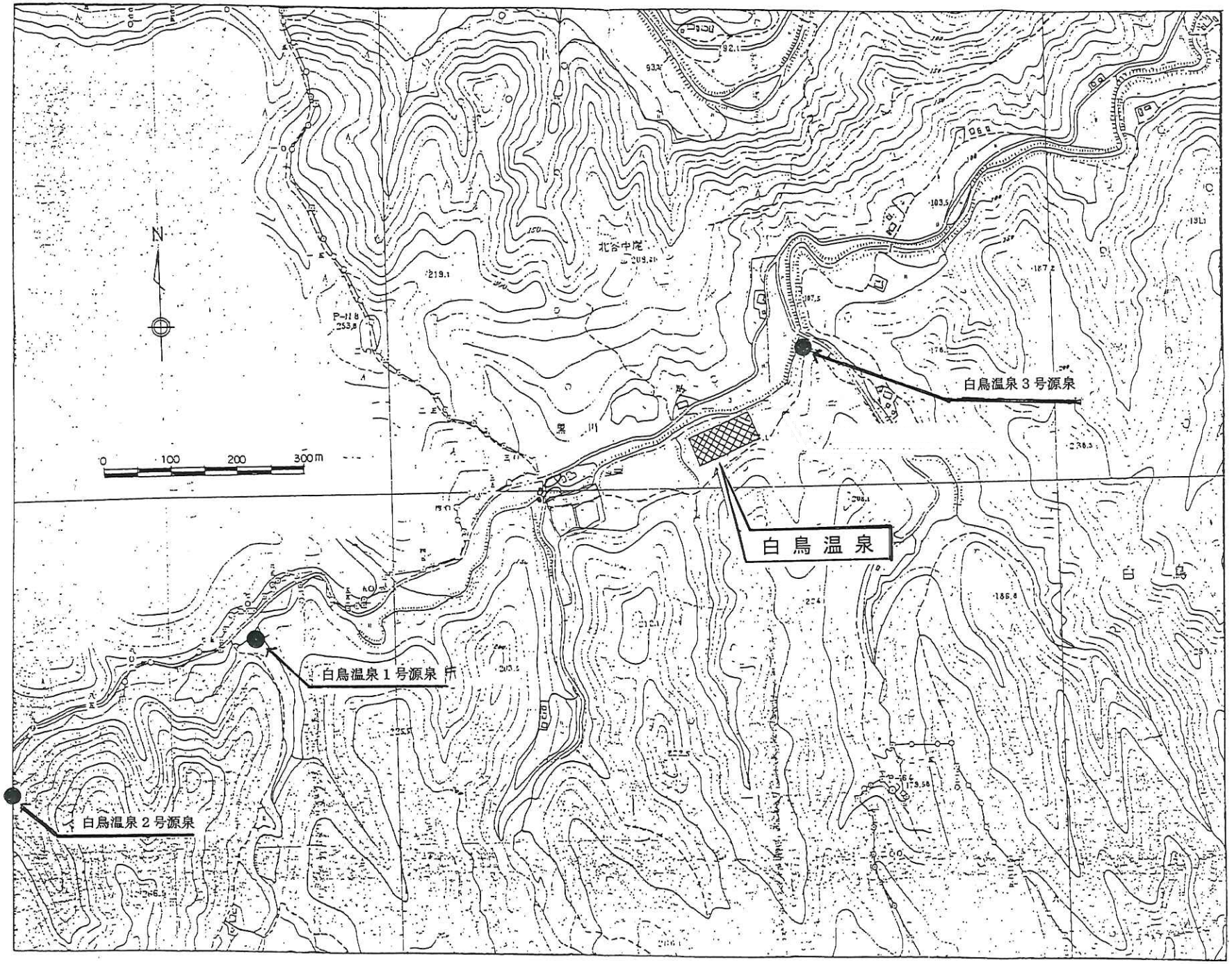
白鳥温泉
白鳥温泉１号源泉
白鳥温泉２号源泉
白鳥温泉３号源泉
北谷中尾
黒川
白鳥
N
0 100 200 300m