

# 漫 遊

東 か が わ

MAN-YU  
HIGASHI  
KAGAWA

## ～ 笠 置 シ ヅ 子 ゆ か り の 地 ～

### 萬 生 寺 (まんしょうじ)

笠置シズ子さんの育ての親の墓があるさぬき三十三観音霊場第7番札所。本尊の聖観音は、弘法大師が四十二才の厄払いのために製作したと言われています。シズ子さんが寄付された本堂銅製鐘は今も使われている。東かがわ市引田519 TEL0879-33-2289



### 安 戸 池 (あどいけ)

日本初のハマチの養殖に成功。昭和30年代に笠置シズ子さんも訪れた安戸池。詳しくはP9、P20



笠置シズ子  
特設ホームページ

みなさまがより楽しく、  
より快適に東かがわ市を  
観光していただけるよう、  
ご意見をお聞かせください。



アンケートフォームはこちら▶

東かがわ市観光ガイドブック  
「漫遊 東かがわ」

2026年3月発行

東かがわ市 地域創生課  
〒769-2792 香川県東かがわ市湊 1847-1  
Tel : 0879-26-1276 Fax : 0879-26-1366  
<https://higashikagawa.net>  
<https://www.higashikagawa.jp>





# 香川県の東の端・・・だけど、 自然、遊び場、人情、伝統、 いっぱい詰まった素敵な町。 それが、東かがわ市。

ここは東かがわ市が一望できる大坂峠。  
天気の良い日には小豆島や屋島まで見渡せます。  
香川県の東の端にある東かがわ市は、  
豊かな海や山や里につつまれたところです。  
懐かしさが残る町並みや、  
大切に伝えられてきた伝統芸能。  
日本一の人形劇場に、ふれあいを楽しめる動物園。  
キャンプだって楽しめちゃう。  
楽しみが、ぎゅっと、ぎゅっとつまった東かがわ！  
さあ、ガイドブック片手に、  
気の向くまま、のんびりと  
東かがわ市を巡ってみてください。

## 【てぶくろマンとめぐる東かがわ】

エピソード1 出会い(讃岐相生駅)	03
エピソード2 ふれあい(しろとり動物園)	05
エピソード3 演じる(とらまるパペットランド)	07
エピソード4 体験(安戸池)	09
エピソード5 別れ(ふるさと海岸)	10

## 【東かがわ市おすすめスポット】

ジオサイト・絶景・キャンプ場	11
引田の見どころ	13
白鳥の見どころ	14
大内の見どころ	15
五名の見どころ	16
HIGASHIKAGAWA MAP	17

年間イベント	18
東かがわの特産品	19
東かがわのうどん・お食事処	21
東かがわの体験	25
東かがわものづくり見学	27
東かがわの産直・お土産	29
ACCESS	30

# てぶくろマンと

# めぐる 東かがわ

「初めましてー東かがわ市のヒーローてぶくろマンですー」  
「初めまして、ユナですー」

ここは東かがわ市の讃岐相生駅。  
絶景の田園風景が広がるこの場所から、  
東かがわ市をめぐる1日が始まる。



エピソード1  
出会い  
讃岐  
相生駅





ここで生まれ育ったベンガルトラや  
ホワイトタイガーがお出迎えしてくれます。  
動物の赤ちゃんにミルクを飲ませたり、  
他の動物たちへ餌をあげたり、  
ふれあいを楽しめる小さな動物園。

トラの飼育数は  
日本一！  
珍しい  
ホワイトタイガーにも  
出会える。



全天候型 どうぶつふれあい施設



ウサギや  
モルモット、  
猫や犬たちが  
仲良く  
暮らしています。

ペンギンさんも  
いるよ！

タカやフクロウの  
フライトショー！  
自分の腕に  
とまらせてみる？



動物たちへの餌やりは  
ドキドキするよ。

連日様々な動物とのふれあいタイムを実施。  
詳しい内容はホームページ等を確認してね。

① しろとり動物園

TEL/0879-25-0998

住所/東かがわ市松原2111

営業時間/9:30~17:00(入園は16:00まで)

定休日/不定休(HPに休園日掲載)

入場料/大人1,650円(中学生以上)

小人 770円(3歳以上)



「こんなところにウサギがいる！」

動物園内を自由に走り回るウサギたち。

実際に触れ合える動物は、

おさるさんやカワウソ、ひよこ、小ブタにカメ、

ヤギやタカ：…多すぎて迷う！

ゾウさんも大きな口をあけてゴハンを待っているし…

トラの赤ちゃんとも触れ合えるかも!?

てぶくるマツとめぐる東かがわ

エピソード 2  
ふれあい  
しろとり  
動物園





てぶくるマンとめぐる東かがわ

エピソード 3  
演じる  
とらまる  
パペットランド



日本で唯一の人形劇のテーマパーク「とらまるパペットランド」では、実際に自分で人形劇が楽しめる！手にはめるパペットから紐で操る大きなパペットまでたくさん！海が見渡せる広い芝生広場や、新しい大きな遊び場もたくさんあってみんなでゆつくり楽しく過ごせる！



全国のプロの人形劇団による公演が定期的におこなわれる日本一の人形劇場。人形劇はまさに芸術！多彩な演出に子どもだけでなく、大人も魅了される。

**人形劇場 とらまる座**

営業時間/公演時間により異なる  
観劇料/700円(座席を使用しない3歳未満は無料)



中世ヨーロッパの街並みが1/2サイズに再現されて、まるでおとぎの国！小さな部屋には家具やままごとセットが用意され、子どもたちはおとぎの国の住人になりきって楽しめる。授乳、おむつ替えのスペースもあります。

**ミニチュア児遊館**

営業時間/9:00~17:00  
入場料/300円

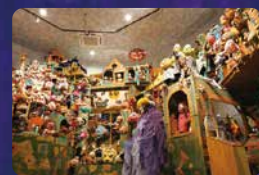

テレビで活躍した人形や阿波人形浄瑠璃の伝統人形、世界の民族人形などが大集合。人形を実際に動かしたり、つくったり、演じたり…。人形劇のことがわかる、体験型博物館。

**とらまる人形劇ミュージアム**

営業時間/10:00~17:00  
(入館受付16:00)  
入場料/700円



南に虎丸山、北には瀬戸内海という豊かな自然に囲まれた総合運動公園。「とらまるパペットランド」をはじめ、レクリエーションやスポーツのためのさまざまな施設があります。

**とらまる公園**

**お得なセット券もあります！**

**とらまるパペットランド**

TEL/0879-25-0055  
住所/東かがわ市西村1155  
定休日/月曜(祝日の場合は翌日)・年末年始  
その他不定休(主に第2・4火曜日)





日本で初めてハマチの養殖に成功した安戸池。  
 迫力満点のハマチのエサやりや、2秒で釣れちゃう!? 鯛釣り体験など子どもから大人まで楽しめる！  
 アクティビティを楽しんだ後は、ワーサン亭の美味しいハマチ料理も楽しみ！



てぶくろマンとめぐる東かがわ

エピソード 5  
 別れ  
 ふるさと  
 海岸

楽しかったよ！  
 また必ず来るからね。

「てぶくろマンとの1日ももうおしまい。  
 夕方の瀬戸内海を眺めながらのお別れ。  
 ソウさんにもう1回ゴハンあげたいな、  
 今度はキャンプもしてみたいな、  
 なんて思いが巡りながらもまた今度。  
 「てぶくろマン、楽しかったよ！また遊ぼうね！」

てぶくろマンとめぐる東かがわ

エピソード 4  
 体験  
 安戸池

日本最大級の海水釣堀で、鯛・ハマチ・カンパチなどの釣り体験ができる。本物の臭きが魅力。

フィッシュック TEL/0879-33-2800

営業時間/7:00~16:00  
 定休日/1月1日、1月2日  
 料金/海上釣り堀  
 半日コース(7:00~11:00)(12:00~16:00)  
 中学生以上 12,000円 女性・小学生 8,000円  
 短時間コース  
 1時間 4,000円 2時間 8,000円  
 その他ルアー釣りもあります。お問い合わせください。

1階では魅力的なお土産を販売。2階では新鮮なひけた鯛の定食が食べられる。

ワーサン・ワーサン亭 TEL/0879-33-2800

営業時間/ワーサン(土産・ひけた鯛販売)  
 7:00~16:00  
 ワーサン亭(食堂)  
 10:30~13:30  
 定休日/ワーサン 1月1日・1月2日  
 ワーサン亭 火曜日、年末年始(12月31日~1月2日)



ハマチのエサやりや鯛釣り体験ができる。イケスに餌を投げると海面が沸き立つほど。養殖の歴史の紹介やお魚クイズもあります。

マーレリッコ TEL/0879-33-2929

営業時間/9:00~17:00(入館16:00)  
 定休日/火曜日、年末年始(12月29日~1月3日)  
 料金/マーレリッコ入場100円  
 ハマチのエサやり200円(1~3月は休止)  
 鯛釣り体験はお問い合わせください。

安戸池  
 TEL/0879-33-2800  
 住所/東かがわ市引田4373



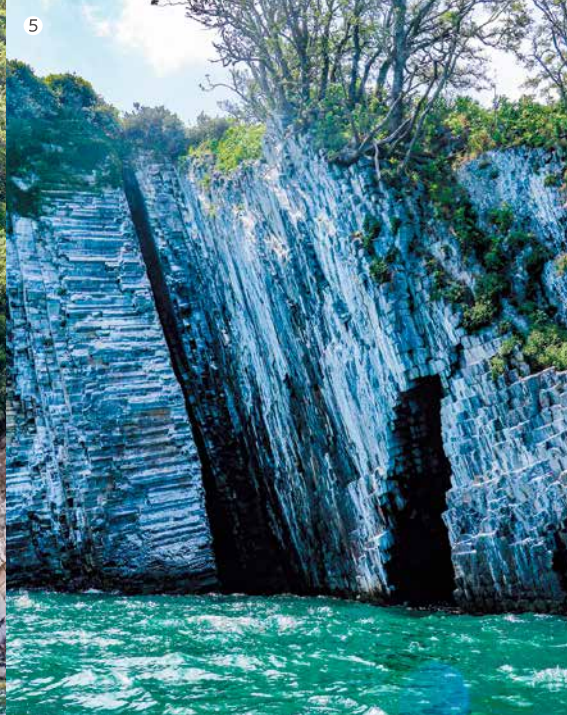

## 瀬戸内海（瀬戸内海国立公園）

穏やかな瀬戸内海の恩恵を受ける東かがわ市。国立公園でもある海には、国天然記念物のジオサイトや絶景が広がる。



瀬戸内海国立公園は1934年に日本で最初に国立公園に指定されました。国内で最も広い国立公園で、大小数々の島で構成された内海の多島海景観が特徴です。

### ④ ランプロファイア

鹿浦越（かぶらこし）のランプロファイヤ岩脈は、白と黒の縞模様美しく、1942年に国の天然記念物に指定されています。

### ⑤ 柱状節理

絹島と丸亀島に見られる「柱状節理」、プレジャーボートから見上げる岩肌は圧巻！（国の天然記念物に指定）

### ⑥ 山田海岸

東かがわ市フォトスポットの一つ。夕日に照らされて赤く染まる瀬戸内海は息をのむ美しさ。シャワーやトイレも近くにあり、夏は海水浴や生き物観察、SUP体験やキャンプなども楽しめます。

### ⑦ 大坂峠

瀬戸内海と町並みが見渡せる絶景スポット。天気の良い日には小豆島だけでなく本州まで見渡せます。源義経が通ったと言われている峠。香川のみどり百選選定。

## キャンプでもっと自然を感じる。。。

### ⑧ 大池オートキャンプ場

TEL/080-6077-5660  
住所/東かがわ市引田3066-1  
受付時間/チェックイン 14:00~  
チェックアウト ~10:00  
定休日/12月29日~1月3日  
料金/オートキャンプ1泊2日 3,500円~  
フリーサイト1泊2日 2,500円~

デイキャンプのご利用も可能です。

### ザランタン東かがわ

TEL/090-1952-1235  
住所/東かがわ市引田3066-1  
受付時間/チェックイン 14:00~  
チェックアウト ~10:00  
料金/シーサイドテント 14,300円/人~  
フォレストテント 10,450円/人~  
シーサイドキャンピング 13,200円/人~

南国リゾート気分を味わえるグランピング施設。施設内の内海ではSUPやカヌーも楽しめます。

### ⑨ 田の浦野営場

TEL/0879-26-1276  
住所/東かがわ市引田3017-2

予約なし。完全無料の野営場。週末は季節問わず多くのキャンパーたちが集う。夏は隣接する海岸で海水浴も可能!



### ⑩ とらまる公園キャンプ場

TEL/0879-24-1810  
住所/東かがわ市西村1155  
受付時間/8:30~17:00  
定休日/毎月第2最終水曜日、年末年始(12月28日~1月4日)  
料金/屋外キャンプサイト 1泊2日 500円~

とらまる公園内にある、緑あふれるキャンプ場。日々の喧騒を忘れてスロライフが満喫できる。



### ⑪ 瀬戸内リゾートベッセルおち

グランピング施設  
TEL/0879-26-1126  
住所/東かがわ市馬塚1200  
料金/ナチュラル・フォレストテント 6,300円~/人  
オーシャンテント 7,700円~/人  
スイートテント 8,300円~/人



目の前に広がる瀬戸内海のオーシャンビュー。宿泊やBBQなど時間を忘れて楽しめます。



# 引田 ひけた の見どころ

古き香りを残す町



江戸時代から醤油と酒造りをおこなってきた商家。一時空き家になっていたのを、住民の保存活動で観光施設に生まれ変わらせた。母屋と蔵の建物を活かしたお土産店や、和三盆型抜き体験、革の小物づくり体験など家族みんなで楽しめる。



**12 讃州井筒屋敷**  
TEL/0879-23-8550  
住所/東かがわ市引田2163  
営業時間/10:00~16:00  
定休日/水曜日(祝日の場合は営業)  
料金/入場無料  
母屋見学 300円

もと商家の座敷や庭を見学できる。希望者にはガイドによる案内も!



1753年創業の老舗醤油屋。原料の大豆や小麦は国産の物を使い、日本で唯一、むしろ麴製法による醤油作りを続けている。店頭では色々な醤油の味見ができ、好みの醤油を選べる。醤油を活かしたメニューのお食事も可能。(5~9月の日曜・祝日 営業)フリーズドライ醤油や醤油スイーツもおすすめ。

**16 かめびし屋**  
TEL/0879-33-2555  
住所/東かがわ市引田2174  
定休日/水曜日・土曜日  
(仕込みシーズン(10月~4月)は不定休)



レオニート・チシコフ「みんなの手 月まで届く手袋を編もう」 Photo: Shintaro Miyawaki

瀬戸内国際芸術祭2025の作品展示会場になりました。  
**14 東かがわ手袋ギャラリー**  
住所/東かがわ市引田2161-2



戦国時代末期から江戸時代初期の城。石垣や曲輪が残り、城山山頂からは引田の町並みや播磨灘を望むことができる。

**15 国史跡 引田城跡**



**湾岸アート**  
引田漁港の防波堤には、海の生き物を題材にしたスプレーアートが描かれています。

**三谷製糖 ばいこう堂**  
深みのある上品な甘さが特徴で見た目もカワイイ和三盆は、お土産にぴったり!!(P20へ)



**誉田八幡宮秋まつり**  
町並みの氏神様。勇壮な「投げ奴」がまち並みを行列し、獅子舞が奉納される。郷土文化薫る祭り。  
時期/10月中旬



**引田ひなまつり**  
引田では1985年頃まで、家に女の子が生まれると豪華な7段のひな人形を飾り、近所に披露する風習があった。2003年にイベントとして復活!  
時期/2月下旬~3月上旬

# 白鳥 しろとり の見どころ

受け継がれた歴史と文化

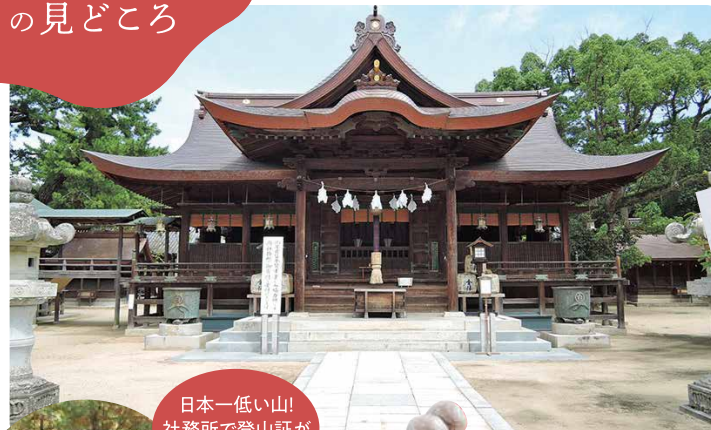

白鳥神社は、日本武尊(ヤマトタケル/ニギハヤヒ)の霊が白鳥となって舞い降りた場所に神降をつかったのがはじまり。寛文4年(1664)、高松藩主松平頼重公が社殿を再建し、京都から猪熊兼吉を宮司に迎え、社領200石を寄進し、幕府の朱印地として保護された。



東かがわの特産品にちなんだ「ハマチみくじ」「ハマチ御朱印」が人気!



日本一低い山!  
社務所で登山証がもらえます。



白鳥餅

御山(みやま)の標高は3.6m。2004年の台風で松原地区が浸水した際、周囲より高い場所「みやま」が発見された。



白鳥神社では、祭神「日本武尊」にちなみ、奉納弓道大会などおこなわれています。武芸上達の御守りは、見るからに勇しくお利益がありそう!

**16 白鳥神社**  
TEL/0879-25-3922  
住所/東かがわ市松原69



**17 猪熊邸**  
白鳥神社の初代宮司の住まいとして建てられた屋敷。見学は外観のみ。



**18 クスノキ**  
樹齢800年、高さ30mの巨木。県の保存木に指定されている。



**19 ふるさと海岸**  
整備された護岸が広がり、地元の人々の散歩・ランニングコースにもなっている。



陶芸家 上野剛児さんの自宅兼工房。薪の炎の力だけで模様を作り出す焼き締め陶器。上野さんの人柄や自然と共にある暮らしが作品にもにみ出ている。工房では作品も購入可能。

**20 火の谷窯** 要予約  
TEL/0879-27-2601  
住所/東かがわ市西山23-1



宝光寺には、子宝地藏の中から一体を持ち帰ると子どもを授かるという言い伝えがある。山を借景に300個の岩を使った枯山水の石庭(江戸後期作)も見応えあり。

**21 宝光寺**  
TEL/0879-27-2223  
住所/東かがわ市東山1200



第7代国鉄総裁(在任1973~1976)の藤井松太郎さんが福栄出身だったことが由来で機関車が設置された。

**22 蒸気機関車**  
(福栄コミュニティセンター)  
住所/東かがわ市与田山409-1

# 大内 のおおち の見どころ

風を辿ると神秘に出逢う

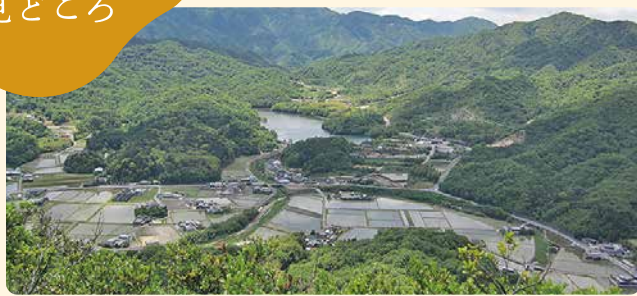

## 水主三山

虎丸山、本宮山、那智山の三山。室町時代に奥田寺の住職 増呼僧正が熊野三山を移して祭り、信仰の山として親しまれる。周辺は豊富な伏流水で、古くからの米どころ。ハイキングにおすすめ。

一部急斜面もあるので、登山は歩きやすい靴や服装で！各山、頂上に休憩所あり。



## 26 虎丸山 とらまるやま

所要時間/2時間 山の高さ/417m  
地元のシンボルの山。江戸時代の「南海通記」によると、戦国時代に大内郡と寒川郡を治めた寒川氏の支城があったと伝わる。



## 27 本宮山 ほんぐうざん

所要時間/1.5時間 山の高さ/346m  
頂上の巨石「くじら岩」には、息を止めて岩の周りを3回まわると願いがかなうという伝説あり。



## 28 那智山 なちざん

所要時間/1時間 山の高さ/271m  
林道がきれい。頂上からは田園風景や瀬戸内海が見渡せる。



## 26 釋王寺

TEL/0879-25-5239  
住所/東かがわ市大谷329-2  
本堂は社寺建築で有名な大岡實氏が設計。エマ堂もあり。手入れされた境内が美しい。



## 27 勝覚寺

TEL/0879-25-2521  
住所/東かがわ市三本松426  
妙好人 谷口 庄松さんゆかりの寺。庄松さんは東かがわ市土居に生まれ、勝覚寺の門徒で、仏さまの教えを素朴でありのままに面白く伝え、庶民に親しまれた。



四国霊場88番札所の奥の院、厄除けの寺として有名。室町時代の住職 増呼僧正は「弘法大師の再来」といわれた高僧。

## 28 奥田寺

TEL/0879-25-4726  
住所/東かがわ市中筋466



## 29 水主神社

TEL/0879-25-8611  
住所/東かがわ市水主1418-1  
創祀(そうし)は奈良時代以前といわれている。836年に讃岐の神社で最初に位階(いかい)を授けられた。大内郡の総鎮守で応永年間(1394~1428)に最も栄えた。祭神は(倭迹迹日百襲姫命(やまとととひもそひめのみこと))

樹齢800年の「いのり杉」(香川県保存木)

# 五名 ごみょう の見どころ

自然と共に暮らす

五名の観光拠点となる「五名ふるさとの家」では、地域の新鮮な野菜や特産品が並び、カフェでは五名地区で捕獲されたイノシシやシカの肉を使ったジビエ料理などが提供されています。移住者が地域住民の1割を超える地域でもあり、店長の飯村さんも移住者です。

## 30 五名ふるさとの家

TEL/0879-29-2832  
住所/東かがわ市五名1400  
営業時間/8:30~16:00  
モーニング8:30~10:30 ランチ11:00~14:00  
夜ジビエディナー16:00~22:00(要予約)  
営業日/金・土・日・月



## 31 五色の里 要予約

TEL/0879-29-2401  
住所/東かがわ市五名1850  
●インシシ肉500g 1,944円  
●薬1kg 600円~

猪肉加工のバイオニア、木村薫さん・京子さんご夫妻が営む直売所。粟や自然薯の栽培も行っている。五名の山で育ったイノシシは、焼肉にも、鍋にもうま味たっぷり。



五名里山ライフギャラリー。「家具工房 木乃花」山地裕之さんは、天然無垢の木目の美を生かし、組手などの手仕事による家具を製作。「染仁」さんは、季節の草木で染めた染布作品を制作。染物教室もあり(要予約)。HP「かぐや草」blog かぐや草 染仁「五名日記」で検索。

## 32 ギャラリーかぐや草 要予約

TEL/FAX/0879-29-2566  
住所/東かがわ市五名1814-2



## 33 GOMYO LIFE HOTEL

TEL/080-5039-5340  
住所/東かがわ市五名2528-2  
チェックイン/15:00~18:00  
チェックアウト/10:00

GOMYO LIFE HOTELは、一棟貸スタイルの宿泊施設。山里にポツンと佇む一軒家の扉を開くと、そこにはモダンな空間が広がり、ゆったりとした時間を過ごすことができる。ジビエ肉や五名産米など、ここならではの食事も楽しめるのも魅力の1つ。



豪快!  
イノシシの丸焼き!!

## いのしし祭り

毎年12月第1日曜に行われる五名の一大イベント。数量限定のイノシシ汁の販売も!



陶芸家 篠原拓生さんの自宅兼ギャラリー。素朴で温かみのある色合いの器は、料理を引き立ててくれる。ふっくらと丸みを帯びた形がしっくりと手になじんで使いやすい。ギャラリーでは作品の展示と販売。

## 34 築山窯 要予約

TEL/0879-29-2707  
住所/東かがわ市五名1761-2

# HIGASHIKAGAWA MAP

**瀬戸内リゾート**  
**ベッセルおおち**  
 日帰り温泉入浴から、宿泊施設、岬のロッジ村、食事処まで揃った複合温泉施設。

**翼山温泉**  
 TEL/0879-33-2532  
 広々とした内風呂が自慢。サウナも完備。

- 1 しろとり動物園
- 2 とらまるバベツランド
- 3 安戸池
- 4 ランプロファイア
- 5 柱状節理
- 6 山田海岸
- 7 大坂峠
- 8 大池オートキャンプ場
- 9 ザランタン東かがわ
- 10 田の浦野営場
- 11 とらまる公園キャンプ場
- 12 瀬戸内リゾートベッセルおおち
- 13 讃州井筒屋敷
- 14 かめびし屋
- 15 東かがわ手袋ギャラリー
- 16 国史跡 引田城跡
- 17 白鳥神社
- 18 猪熊邸
- 19 クスノキ
- 20 ふるさと海岸
- 21 火の谷窯
- 22 宝光寺
- 23 蒸気機関車
- 24 虎丸山
- 25 本宮山
- 26 那智山
- 27 釋王寺
- 28 勝覚寺
- 29 與田寺
- 30 水主神社
- 31 五名ふるさとの家
- 32 五色の里
- 33 ギャラリーかぐや草
- 34 GOMYO LIFE HOTEL
- 35 薬山窯

## 宿泊施設

※詳細は各施設にご確認ください。

- C 杉菜邸**  
 古民家の一棟貸し宿泊施設  
 TEL/080-5664-3893  
 住所/香川県東かがわ市 土居630
- F ゲストハウス 三本松港**  
 1日1組限定・セルフスタイル1棟貸しの宿泊施設  
 住所/香川県東かがわ市 三本松42-8
- I ホテルAZ**  
 ビジネス・レジャーに便利な多目的ホテル  
 TEL/0879-26-0331  
 住所/香川県東かがわ市 湊水入1856-2
- L ゲストハウス まりん**  
 引田の古い街並みの中にあるゲストハウス  
 TEL/0879-49-1926  
 住所/香川県東かがわ市 引田2245-2
- O The Villa AIOI**  
 珍しいコンテナの宿  
 TEL/0879-49-1737  
 住所/香川県東かがわ市 南野204-1

**A Seto 家 TSUDA**  
 完全予約制の一棟貸しの宿泊施設  
 TEL/087-802-3386  
 住所/香川県東かがわ市 馬篠650-1

**D ゲストハウス Ke'oKe'o**  
 1日1組限定・セルフスタイル1棟貸しの宿泊施設  
 住所/香川県東かがわ市 横内236-13

**G 大磯旅館**  
 新鮮な魚介料理が自慢の旅館  
 TEL/0879-25-2204  
 住所/香川県東かがわ市 三本松222-5

**J ゲストハウス アミーマンボス**  
 水に浮かぶ宿でのステイ  
 TEL/0879-33-7711  
 住所/香川県東かがわ市 引田4373

**M ゲストハウス お宿&カフェー もか**  
 お通路さんから観光の方も大歓迎、民家改修の宿  
 TEL/080-2101-8489  
 住所/香川県東かがわ市 引田2400-1

**P GOMYO LIFE HOTEL**  
 音のない麓沢、満天の星空。ここは里山まるごとオーベルジュ。  
 TEL/080-5039-5340  
 住所/香川県東かがわ市 五名2528-2

**B 瀬戸内リゾート ベッセルおおち**  
 TEL/0879-26-1126  
 住所/香川県東かがわ市 馬篠1200

**E クラフトホテル瀬戸内**  
 まるで海外のようなグランピングホテル  
 TEL/080-5936-3747  
 住所/香川県東かがわ市 三本松1880

**H おかえりお宿 ことりや**  
 ペットとの宿泊も条件付きで可能  
 TEL/0879-49-2713  
 住所/香川県東かがわ市 三本松589-2

**K かめびし邸**  
 築100年の古民家ゲストハウス  
 TEL/0879-33-2555  
 住所/香川県東かがわ市 引田2174

**N ゲストハウス HIKETA秘密基地**  
 1日1組限定・セルフスタイル1棟貸しの宿泊施設  
 住所/香川県東かがわ市 引田2521-1

※詳細は各施設にご確認ください。



**梅**  
 見頃(2月下旬~3月上旬)  
 ●小海の梅



**河津桜**  
 見頃(2月下旬~3月上旬)  
 ●湊川河津桜ロード



**桜**  
 見頃(3月下旬~4月上旬)  
 ●白鳥温泉(閉館中)  
 ●とらまる公園



**芝桜**  
 見頃(4月~5月初旬)  
 ●芝桜富士



**アジサイ**  
 見頃(6月中旬~下旬)  
 ●アジサイロード



**コスモス**  
 見頃(11月上旬~下旬)  
 ●西村のコスモスロード  
 ●白鳥地区のコスモス畑



**紅葉**  
 見頃(11月中旬~12月上旬)  
 ●五名ダム  
 ●釋王寺のイチョウ  
 ●境目の大イチョウ

# 年間イベント

## 春

**引田ひなまつり** 場所/引田の古いまち並み 時期/2月下旬~3月上旬  
 古民家や商店など約60軒におひなさまが飾られる。子どもたちの着物行列やお茶会、着物ショーなど催し物も盛りだくさん。

**白鳥神社 春季大祭** 場所/白鳥神社境内 時期/5月4日~6日  
 伝統芸能「だんじり子ども歌舞伎」(5/4・5)の上演や、祭神の日本武尊(ヤマトタケルノミコト)にちなみ、小学生から大人まで、弓道などの演武大会(5/5)が行われる。

**だんじり子ども歌舞伎** 白鳥神社春季大祭で奉納  
 組み立て式のだんじりを舞台に、子ども達が歌舞伎を演じる。江戸時代から白鳥神社秋祭りに奉納されていたもので現在は春に行われる。

## 夏

**風の港まつり** 場所/引田漁港 時期/7月海の日の前日  
 港そばで打ち上げる迫力満点の花火大会。稚魚の放流と阿波踊りやよさこい踊り、地元団体の踊りと演奏も行われる。

**白鳥神社 夏越祭** 場所/白鳥神社 時期/7月31日  
 茅の輪をくぐり、半年のけがれを祓い、無病息災を祈る。この日限定「なごせだんご」も販売。夜は花火大会が開催される。

## 秋

**白鳥神社 秋季大祭** 場所/白鳥神社 時期/10月6日~8日  
 県指定無形民俗文化財「虎頭の舞」や獅子舞、奴が奉納される。6日に神様が本殿からお旅所に移動し、8日に戻る。

**虎頭の舞** 白鳥神社秋季大祭で奉納  
 白鳥神社秋祭りの神輿渡御(みこしとぎよ)にお供する獅子舞の一つ。江戸時代の近松門左衛門の歌舞伎「国性爺合戦」(こくせいやがっせん)を取り入れ、少年和唐内が虎を退治する筋骨。

**ほろ宵まつり** 場所/三本松商店街 時期/10月上旬の土曜  
 大内地区の各神社に奉納される伝統芸能が、三本松商店街で一堂に披露。奴や獅子、女よさやおち踊りで老若男女が盛り上がる。バザーや東かがわ活動隊によるご当地グルメなど、美味しいものたくさん!

**誉田八幡宮 秋の大祭** 場所/誉田八幡宮 時期/10月中旬  
 獅子、奴、御舟などが引田の旧街道沿いを練り歩く。長さ5mの毛槍を空中高く投げながら道中を進む奴行進が見どころ。

**とらまる人形劇カーニバル** 場所/とらまるバベツランド 時期/10月下旬  
 全国のプロ・アマ劇団が集まって人形劇を上演。体験教室やバザーも!

**あいらぶ東かがわ大物産展** 場所/とらまる公園 時期/11月上旬  
 東かがわの特産品が一堂に会する物産展。フリマや飲食店も出店。

## 冬

**白鳥神社 節分祭** 場所/白鳥神社 時期/1月下旬~2月上旬(節分に近い日曜)  
 豆をまき、厄をばらい、福を招く神事。厄年や年男男女がお祝いを受けて本殿に上がり、福豆や福餅をまく。



# 東かがわの特産品

国産手袋の全国シェア9割を占める手袋産業や伝統の製法で作られる和三盆、ハマチ養殖発祥地の引田で育てられた「ひけた鯛」などの特産品があります。

## 手袋

### 手袋産業の歴史

東かがわ市の手袋の歴史は、白鳥村 千光寺の副住職 両児舜礼(ふたごしゅんれい)と三好タケノが大坂に渡り、明治21年(1888)に生計を立てるために指無し手袋の製造をはじめたことによる。これを従兄弟の棚次辰吉(たなつぐたつきち)が引き継ぎ、故郷に持ち帰り手袋産業を広げた。

#### 千光寺

真言宗御室派。両児舜礼さんの墓はここにあり。  
東かがわ市白鳥961



#### 教連寺

東かがわ市初の手袋会社「積善商会」が設立された。(建物は現存しない)  
東かがわ市松原555



#### 手袋産業の産みの親 両児 舜礼さん

嘉永6年(1853)~明治24年(1891)。大阪で手袋製造をはじめ、事業が軌道にのり、明治24年、病で亡くなる(39歳)。

#### 手袋産業の育ての親 棚次 辰吉さん

明治7年(1874)~昭和33年(1958)。18歳のとき大阪で舜礼の手袋製造を手伝い、舜礼の死後は事業を引き継ぐ。明治32年(1899)に故郷に戻り、衰退する製塩業で苦しむ住民を助けるため、教連寺に東かがわ市初の手袋会社「積善商会」を設立。その後、手袋用ミンシなど24種類の特許権を取得し、技術向上に貢献した。

#### 棚次辰吉の銅像

うつむき加減の像が、辰吉さんの謙虚さを表しているそう。東かがわ市出身の彫刻家・小倉右一郎作。  
東かがわ市松原69(白鳥神社境内)



棚次 辰吉さん



香川の手袋アウトレット店 (P19下参照)  
TEL/0879-25-3208



資料館では手袋産業の歴史を紹介するほか、有名スポーツ選手や様々な素材の手袋、昔のミンシなどを展示。アウトレット店では、地元企業の手袋やバッグなどがお買得価格で買物できる。

#### 香川のでぶくる資料館 香川の手袋アウトレット店

TEL/0879-25-3208  
住所/東かがわ市湊810-1(日本手袋工業組合)  
営業時間/香川のでぶくる資料館10:00~17:00  
香川の手袋アウトレット店10:00~17:00  
定休日/年末年始、11月23日(手袋の日)



和三盆の歴史や道具を紹介。東かがわ市の遺跡や産業、文化、交通、昭和、昭和の生活用品や農具などを通して郷土の歴史が学べる。

#### 東かがわ市 歴史民俗資料館

TEL/0879-33-2030  
住所/東かがわ市引田1000-4  
営業時間/9:00~17:00  
定休日/火曜日、12/29~1/3

# 和三盆

### 和三盆の歴史

和三盆は、サトウキビを原料とし、江戸時代の製法で作られる高級な砂糖。高松藩主5代松平頼恭は1760年頃から砂糖製法の研究を命じ、町医者 向山周慶がサトウキビの栽培と砂糖の結晶化(白下糖)に成功する。薩摩藩の関良助の助けもあったと伝わる。サトウキビをしぼり、煮詰め、それを盆の上で研いで蜜を抜き、白い和三盆ができる。盆の上で三度研いだことが名の由来。深みのある上品な甘さが特徴で、干菓子としてお茶うけに、料理や菓子作りにも人気。



サトウキビ畑と刈り入れの様子



向良神社

和三盆の製法を開発した向山周慶と、薩摩の関良助をまつた神社。東かがわ市湊



ヤドンの和三盆  
うどん県PR団に任命されたポケモン「ヤドン」とのコラボ商品もあります。



# ひけた鯛

### ひけた鯛の歴史

ひけた鯛の歴史は、昭和3年(1928)、安戸池(あどいけ)で野網和三郎さんが日本初ハマチ養殖に成功したのがはじまり。現在養殖は、沖の大イクスに移され、ひけた鯛の名で出荷している。安戸池は、釣りやエサやり体験施設になっている。



野網 和三郎さん(右)

野網 和三郎さん  
明治41年(1908)~昭和44年(1969)。引田村(現東かがわ市引田)で網元の三男として誕生。三重県の水産学校を卒業後、安戸池で養殖実験を開始。試行錯誤の末、ハマチ養殖に成功した。



フィッシュフック  
TEL/0879-33-2800



マーレリッコ  
TEL/0879-33-2929

## 安戸池で新たな取り組み 牡蠣「ADOMILK」



「アドミルク」は、国内でも希少な閉鎖性の海水池「安戸池」で、丁寧に養殖された生食用の真牡蠣で一年中食べられます。同施設でお買い求め頂け、ワーサン亭で食べることができます。



# 東かがわの うどん & お食事処



## 香川といえは うどん

香川県産小麦「さぬきの夢2000」を100%使用し昆布やいりこの繊細な旨みを引き出したダシが、つるつるとのどごしの良い麺を際立たせる。



- 小麦の香りが立つよう、配合にこだわった麺が自慢。甘辛く煮込んだ牛肉に温玉をからめて、すき焼き風味が美味しい。
- 55 元匠 東かがわ店 セルフ**  
TEL/0879-25-1677  
住所/東かがわ市西村815  
営業時間/平日11:00~14:00  
土曜・日曜・祝日10:00~15:00  
定休日/不定休
  - 56 元匠 湊店 セルフ**  
TEL/0879-25-6585  
住所/東かがわ市湊857-2  
営業時間/6:00~15:00  
定休日/不定休



- 58 うどん亭よだ**  
TEL/0879-25-8615  
住所/東かがわ市西村16-1  
営業時間/11:30~14:00  
定休日/月~木曜日

のど越しよい麺は、これぞ讃岐うどん!昔ながらの出汁と合ったり、大でもツルツルっといただける。

- 57 吉本食品 セルフ**  
TEL/0879-25-1027  
住所/東かがわ市三本松608  
営業時間/8:00~14:00  
(売切れ次第終了)  
お土産8:00~15:00  
定休日/日曜日・祝日



もっちりした麺にサクサクのしらすを揚げと釜揚げしらすを合わせたぶっかけうどんです。

- 40 手打ちうどん もと**  
TEL/090-1487-4156  
住所/東かがわ市湊1781-4  
営業時間/11:00~14:00  
定休日/日曜日



釜から直接取り出したもちもちの麺と、その上で踊るかťお節がたまらなく食欲をそそる。

- 39 麺工房 六車 セルフ**  
TEL/0879-25-2051  
住所/東かがわ市湊6-1  
営業時間/11:00~14:00 (売切れ次第終了)  
お土産9:00~19:00  
定休日/月曜日、第2火曜日(祝日の場合は翌日)



多加水熟成自家製手打ち麺と東かがわ特産讃岐和三盆糖含有天然だしが自慢。メニューには東かがわ、香川産品を多用し地元愛溢れるお店。

- 41 東かがわマルタツ 手打ちうどん**  
TEL/0879-23-0022  
住所/東かがわ市伊座722  
営業時間/うどん8:00~  
(売切れ次第終了)  
お土産9:00~17:00  
定休日/水曜日



醤油屋ならではのオリジナルメニュー。上品なカツオ出汁にフワッと香るもろみの、少し酸味のある個性的な風味がクセになる。

- 42 かめびし屋**  
TEL/0879-33-2555  
住所/東かがわ市引田2174  
営業時間/11:00~15:00  
営業日/6月~9月の日曜・祝日



一晚熟成させたもっちり麺、柔らかく煮込んだ自家製のすじ肉のつたボリューム満点のピリ辛すじ肉ぶっかけうどんは、お店の人気メニュー。

- 43 うどんや 讃岐家 セルフ**  
TEL/0879-33-6883  
住所/東かがわ市坂元236-2  
営業時間/平日9:30~15:00  
土曜・日曜・祝日9:30~16:00  
定休日/12月31日、木曜日



- 44 山賊村**  
TEL/0879-27-2420  
住所/東かがわ市西山658-1  
営業時間/11:00~14:00  
定休日/月曜日

今日の気分は?  
えらべる  
**お食事処**



黒毛和牛の品ぞろえは県内屈指。東かがわ市の砂川さんが育てた讃岐オリブ牛が市場に出れば一頭買います。

**46 炭火焼肉 味道源**  
TEL/0879-25-3336  
住所/東かがわ市三本松680-69  
営業時間/11:30~14:30 17:00~22:30  
定休日/月曜日、火曜日(祝日の場合は翌日に振替)



当店の肉(アメリカンビーフステーキは除く)と野菜は全て国産です。自家農園で無農薬にこだわった野菜も提供しています。

**43 三原茶屋**  
TEL/0879-26-1417  
住所/東かがわ市白鳥270-3  
営業時間/17:00~22:00  
(L.O 21:00)  
定休日/なし 臨時休業あり



瀬戸内海の魚を使った料理などを最高のロケーションで味わえます。

**42 レストラン ケーブ**  
TEL/0879-26-1126  
住所/東かがわ市馬塚1200  
営業時間/ランチバイキング  
ランチ 11:00~15:00  
ディナーバイキング 17:30~21:00  
定休日/木曜日

アンティーク家具や雑貨でディスプレイされたおしゃれな空間。日替わりプレートランチは女性に人気。

**53 kuki**  
TEL/0879-49-1686  
住所/東かがわ市引田1657-1  
営業時間/11:00~15:00  
(ラストオーダー14:30)  
定休日/水曜、日曜不定休



東かがわで食べられる  
**ハマチ・ひけた鰯**  
のおみせ



新鮮なひけた鰯の定食がおすすめ。青のり風味のカツ定食も!

**56 ワーサン亭 (2階食堂)**  
TEL/0879-33-2800  
住所/東かがわ市引田4373  
営業時間/10:30~13:30  
定休日/火曜日、年末年始  
(12月31日~1月2日)

自由なイタリア料理で非現実的な空間を感じるお店。石窯で焼き上げるナポリピッツァなど。

**47 LA FRESCA (ラ・フレスカ)**  
TEL/0879-49-1902  
住所/東かがわ市水主436-1  
営業時間/11:00~14:30  
17:30~21:00  
定休日/月曜日、火曜日



ブルーベリースイーツのテイクアウト店。

**48 berry rere**  
TEL/090-1175-0091  
住所/東かがわ市横内222-3  
営業時間/12:00~15:00  
営業期間/6月~7月  
毎週土曜日のみ営業



イタリア好きがイタリアのマンマのように自家製パスタをうっています。他にはない空間で季節の味をコースでお楽しみください。

**54 パスタシスターズ**  
住所/非公開  
定休日/不定期  
お問合せ・ご予約はinstagramから @pastasisters\_jp



地元農家の季節の野菜と地域の旬の食材をいかしたイタリアン。

**49 Portivia passo**  
TEL/0879-25-1678  
住所/東かがわ市三本松680-19  
営業時間/11:30~13:30  
17:30~22:00  
定休日/月曜日、木・金曜日昼



季節限定のスイーツやおにぎりランチが魅力的。十人十色いろいろな人を楽しませてくれるカフェ。

**50 TOIRO COFFEE**  
TEL/070-3831-1016  
住所/東かがわ市三本松1356-6  
営業時間/11:00~16:00  
金曜日はキッチンカー営業  
定休日/火曜日



地元密着のお袋の味。肉系か魚系から選べる日替わりの定食はボリュームいっぱい。お持ち帰り弁当も好評です。

**51 母の屋**  
TEL/0879-25-0409  
住所/東かがわ市湊275-3  
営業時間/6:00~9:30  
11:00~13:00  
17:30~21:00  
定休日/土・日曜日

名物は卵が敷かれた鉄板にモチリした太麺を乗せたスパゲッティ。シャキシャキ食感の玉ねぎとピーマンは自家農園で育てたものを提供しています。

**55 ダンケ**  
TEL/0879-24-0893  
住所/東かがわ市松原1769-1  
営業時間/6:30~18:00  
定休日/不定休



魚野菜中心のコースをご堪能ください。

**59 SANU 瀬戸内イタリアン**  
TEL/070-9125-0512  
住所/東かがわ市三本松1176-1  
営業時間/11:30~14:00  
17:30~  
定休日/木曜日、金曜日昼  
その他不定休あり



ひけた鰯の刺身がたっぷり、ひけた鰯漬け丼定食がおすすめ。

**57 カフェ 醬**  
TEL/0879-33-3735  
住所/東かがわ市引田2163  
営業日時/金11:00~14:00  
土日祝11:00~15:00



分厚いハマチの刺身はボリュームあり。ワカメたっぷりの大きなみそ汁も名物。

**58 讃岐家**  
TEL/0879-33-3001  
住所/東かがわ市坂元236-2  
営業時間/10:00~19:00  
定休日/不定休

楽しさ満喫!

# 東かがわの体験

## 革の小物づくり体験



日曜日以外是要予約

### 革のコサージュづくり

好きな色の革を2色選び、花の形のコサージュをつくる。  
所要時間/約30分  
料金/体験料650円



要予約

### オリジナル手袋づくり

好きな手袋を選び、飾りをつけてオリジナル手袋に!  
所要時間/約1時間  
料金/手袋代+体験料600円



日曜日以外是要予約

### 革のキーホルダーづくり

革のハギレに飾りをつけて、キーホルダーをつくる!  
所要時間/約30分  
料金/体験料400円

## 和三盆型抜き体験



### 和三盆の型抜き

和三盆は、江戸時代の製法で作られる高級な砂糖。体験では、粉状の和三盆を木型につめて干菓子を作る。できたて半生の和三盆は格別の口溶け。  
所要時間/約30分  
料金/体験料750円

平日・団体是要予約

### 讃州井筒屋敷

TEL/0879-23-8550  
住所/東かがわ市引田2163  
定休日/水曜日(祝日の場合は営業)

## 歴史とアートを肌で感じるかめびし見学



築200年を超えるもろみ蔵と現代アーティスト・川島猛と彫刻家・流政之により生まれ変わった空間が満喫できる。  
所要時間/約60分 料金/3名様以上のご予約で500円/1名様

## MY醤油づくり体験

(ギャラリー見学セット)



4種類の醤油を自分の好みに合わせてブレンド。世界に1つだけの醤油が作れる。  
所要時間/約40分  
料金/3名様以上のご予約で800円/1名様

### かめびし屋 要予約

TEL/0879-33-2555  
営業時間/土日祝のみ10:00~15:00

## プレジャーボートでジオサイトを探検 完全予約制



引田不整合、鹿浦越岬ランプロファイア、絹島の柱状節理をご希望に応じて巡ります。



**東かがわ観光船協会**  
TEL/090-5718-3534(滝水さん)  
料金/(4~9月)4,000円~  
集合場所/引田漁港、馬篠漁港  
詳細はお問い合わせください。

## 山田海岸SUP体験 完全予約制



SUP(スタンドアップ・パドル・ボード)は、今世界中で人気が高まっている水上スポーツ。安定性があり浮力が強いので年齢を問わず楽しめる。瀬戸内海の穏やかな海面はSUPにも最適。

**Beach House YAMADA**  
TEL/090-5669-5446(西村さん)  
料金/SUPレンタル1時間2,500円(土日祝2,700円)~  
BBQレンタル4時間2,500円~(3キロ炭付き)  
※SUPは体験コースやツアーもありますので、是非お問い合わせください。

## アスパラの収穫体験 要予約



「見ても食べてもおいしい、笑顔になる野菜作り」を目指す。「土が一番大事」と、減農薬、無化学肥料、有機栽培にこだわり、アスパラ(さぬきのめざめ)をメインに野菜を育てている。

**こんちゃん農園**  
TEL/0879-24-3616  
営業時間/10:00~17:00  
料金/収穫体験500円~  
(野菜により異なる)

## 草木染め体験 要予約

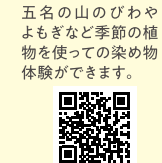

五名の山のびわやよもぎなど季節の植物を使っての染め物体験ができます。



**ギャラリーかぐや草**  
TEL/080-9830-2986  
営業時間/9:30~15:00  
料金/1人3,000円~(2~3時間)  
https://somehito.com

## ハマチえさやり体験・鯛釣り体験



ハマチのエサやりや鯛釣り体験ができる。イケスに餌を投げると海面が沸き立つほど。養殖の歴史の紹介やお魚クイズもあり。



**マーレリッコ**  
TEL/0879-33-2929  
営業時間/9:00~17:00(入館16:00)  
定休日/火曜、年末年始  
料金/マーレリッコ入場100円  
ハマチのエサやり200円(1~3月は休止)  
鯛釣り体験はお問い合わせください。

## オリジナル人形作り



テレビで活躍した人形や阿波人形浄瑠璃の伝統人形、世界の民族人形などが大集合。人形を実際に動かしたり、つくったり、演じたり…。人形劇のことがわかる、体験型博物館。



**とらまる人形劇ミュージアム**  
TEL/0879-25-0055  
営業時間/10:00~17:00(入館受付16:00)  
料金/入場料700円  
オリジナル人形作り100円~

# 四国最大級のオープンファクトリーCRASSOでものづくりの魅力を体験!



「CRASSO(クラッソ)」は、東讃地域を中心にスタートした四国最大の産業観光イベントです。イベント期間中は普段見ることのできないものづくりの現場を見学できるだけでなく、職人と交流したり、ワークショップでものづくり体験をしたりすることができます。開催時期や参加企業などについての詳細はHPをご確認ください。

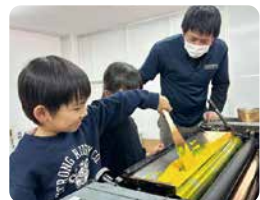

# 東かがわ ものづくり見学 & ショップ

高い技術と熟練の技。  
工場見学や体験、買い物なども。

要予約  
工場見学は  
予約が必要です



工場  
見学

創業は1933年。手袋製造から始まり、現在は革製品の製造・販売をおこなう。オーブオイルで仕上げた「オーブレザー」のバッグは2015年の県産品コンクールで優秀賞を受賞!全国から注目を集める。バッグと小物はホームページからも購入可能。

## エールック株式会社

見学  
無料

TEL/0879-25-1133  
住所/東かがわ市川東223  
営業時間/10:00~午前中  
所用時間/1時間(ワークショップと工場見学)  
定休日/土日祝  
定員/10名  
<https://a-look.jp>



工場  
見学 ショップ

醤油の素「もろみ」を熟成する築200年の蔵を見学。柱や壁には熟成に欠かせない酵母菌がびっしり。大きな醤油樽は迫力があります。

## かめびし屋

TEL/0879-33-2555

住所/東かがわ市引田2174  
営業時間/予約制・要相談  
所用時間/60分 定休日/水曜・年末年始  
定員/3日前までに、3名様より受付 500円/1名様  
<https://kamebishi.shop/>



工場  
見学 ショップ

財布やバッグ、小物など革手袋の製造で培われた高い技術や熟練の技を見学できる。自社ブランドも展開し、併設の直営ショップなどで購入可能。

## 株式会社ルポア ルポアデザインショップ

見学  
無料

TEL/0879-25-1237  
住所/東かがわ市松原1097番地3  
営業時間/9:00~17:00(昼休憩を除く)  
所用時間/20分 定休日/土日祝  
定員/1~10名  
<https://ruboa.com>



工場  
見学

廃校の体育館を活用して約10,000尾のチョウザメを養殖。国産キャビアは低温殺菌の必要がなく、塩分も3%と抑えられるため、生キャビア本来のクリーミーな舌触りと甘みが味わえる。

## 東かがわつばさキャビアセンター

TEL/0879-33-3113

住所/東かがわ市引田1850-2  
営業時間/10:30~16:00(5月~10月の間営業)  
所用時間/1時間 入場料/300円(中学生以下無料)  
定休日/月曜  
定員/30名(40名は2組みに分かれて見学)  
<https://www.cavic.jp>



工場  
見学

百貨店向け高品質のブランド手袋の製造を一貫しておこなっている。裁断時には素材の特徴に合わせて部屋の温度や湿度まで調整。指の動きに添うように型や裁断に工夫を凝らし、細部のディテールにまでこだわり縫い上げている。ショールームには見慣れたブランドものもがずらり。(購入不可だが見学あり)

## サンエースtumugu工房

TEL/0879-255-5173

住所/東かがわ市川東636-1  
営業時間/9:00~15:00(昼休憩を除く)  
→週間前までの予約必須  
所用時間/30分  
定休日/土日祝(土曜は予約可能日もあり)  
定員/1~30名(学校は1クラス単位で受入)  
<https://www.tumugu-koubou.co.jp/>



工場  
見学

刺繍に関する企画・開発・加工・仕上げ、全ての工程を自社で行っている。「刺繍」とは、針と糸で装飾を施す技術のこと。ビーズやスパンコール加工など、機械と手作業での細かな工程を見学できる。

## 株式会社タナベ刺繍

見学  
無料

TEL/0879-25-5108  
住所/東かがわ市西村1023  
営業時間/10:00~16:00(昼休憩を除く)  
所用時間/20分  
定休日/土日祝(土曜は予約可能日もあり)  
定員/1~10名  
<https://www.e-tanabe.net>



工場  
見学 ショップ

江戸時代から続く伝統産業で、高級砂糖「和三益」の工場見学。和三益の歴史や特徴の説明を聞き、型抜きと箱詰め作業を見学することができま

## ばいこう堂

TEL/0879-33-6218

住所/東かがわ市引田140-4  
営業時間/予約制・要相談  
所用時間/1時間程度(要相談)  
定休日/土日祝、11月~12月  
定員/要相談  
<https://www.baikodo.com/>

見学  
無料



ショップ

上質な羊革を使って、革製品・革小物を製造販売。デザインから裁断、縫製、仕上げまで、手袋職人による完全オリジナルハンドメイドの商品を購入可能。

## Kawa-wa

(カワノワ・手作り革小物と小物雑貨)

TEL/0879-25-3179  
住所/香川県東かがわ市漢1842  
営業時間/10:00~12:00、13:00~16:30  
定休日/日曜日(祝日不定休)

<https://r.goope.jp/kawa-wa/>



工場  
見学

元相談役 三好鋭郎さんが、自身の足が不自由なことから開発したスワニーバッグ。軽くて、身体をささえ、楽に歩ける高機能バッグとして幅広い世代に愛用されている。グローブ部門では、スポーツ手袋やブランド手袋を製造。スキー手袋はアメリカで「スワニースキー」の名で知られている。

## 株式会社スワニー

見学  
無料

TEL/0879-25-4101  
住所/東かがわ市松原981  
営業時間/8:30~17:30(昼休憩を除く)  
所用時間/1時間 定休日/土日祝  
定員/10~15名  
<https://www.swany.co.jp>



工場  
見学 ショップ

職人の手仕事だけで生産を続ける手袋工房。引田という港町で暮らす手袋職人の「人らしく生きるものづくり」という思いから生まれた手袋ブランド「佩(ハク)」を展開し、工房にはファクトリーショップも併設。見学や体験も受付中。

## 江本手袋株式会社 佩ファクトリーショップ

見学  
無料

TEL/0879-33-3165  
住所/香川県東かがわ市引田2724  
営業時間/9:00~17:00  
定休日/土日祝  
<https://www.emoto-tebukuro.jp>



ショップ

手袋、アクセサリ類のFactory が手掛けるセレクトストアです。アウトドア、トレイルランニング、フィッシング、ディリユーユースを柱とした拘りのアイテムをセレクトしております。

## UNWASTED

TEL/080-4755-3070

住所/香川県東かがわ市三本松1256-7  
営業時間/11:00~17:00  
定休日/不定休

<https://unwasted.stores.jp/>

